MUSIC - UNIVERSITY OF TORONTO
3 1761 12204846 5

Brusilovvskii, Evgenii
Grigor'evich
[Dudarai]
Dudarai

M
1004
B883D8

Е. БРУСИЛОВСКИЙ
E. BRUSILOVSKY

ДУДАРАЙ
DUDARAI

УВЕРТЮРА
OVERTURE

для большого симфонического оркестра
for full symphony orchestra

ПАРТИТУРА
SCORE

Digitized by the Internet Archive
in 2026 with funding from
University of Toronto

https://archive.org/details/31761122048465

Е. БРУСИЛОВСКИЙ
E. BRUSILOVSKY

ДУДАРАЙ
DUDARAI

УВЕРТЮРА
OVERTURE

для большого симфонического оркестра
for full symphony orchestra

ПАРТИТУРА
SCORE

СОВЕТСКИЙ КОМПОЗИТОР
SOVIET COMPOSER
Москва 1969 Moscow

ORCHESTRA

Piccolo (=Flauto III)
2 Flauti
2 Oboi
Corno inglese
2 Clarinetti (A, B)
2 Fagotti

*

4 Corni (F)
3 Trombe (B)
3 Tromboni
Tuba

*

Timpani
Triangolo
Tamburino
Tamburo
Cassa

*

Campanelli
Piano

*

Violini I
Violini II
Viole
Violoncelli
Contrabassi

LIBRARY
JAN 5 1970
UNIVERSITY OF TORONTO
JAN
UNIVERSITY OF

M
1004
B883D8

ДУДАРАЙ

УВЕРТЮРА
для симфонического оркестра

DUDARAI

OVERTURE
for Symphony Orchestra

Е. Брусиловский
E. Brusilovsky
1952г.

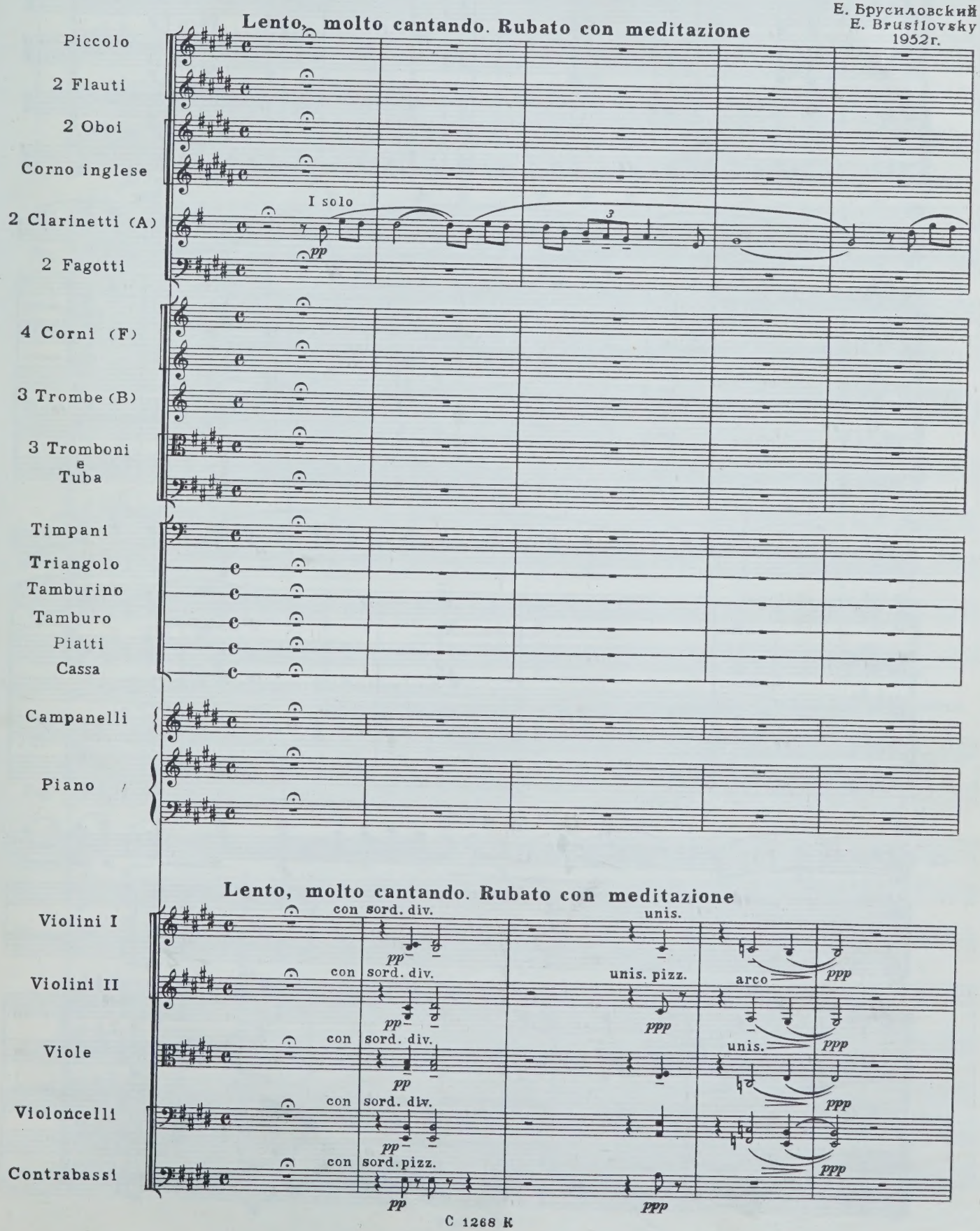

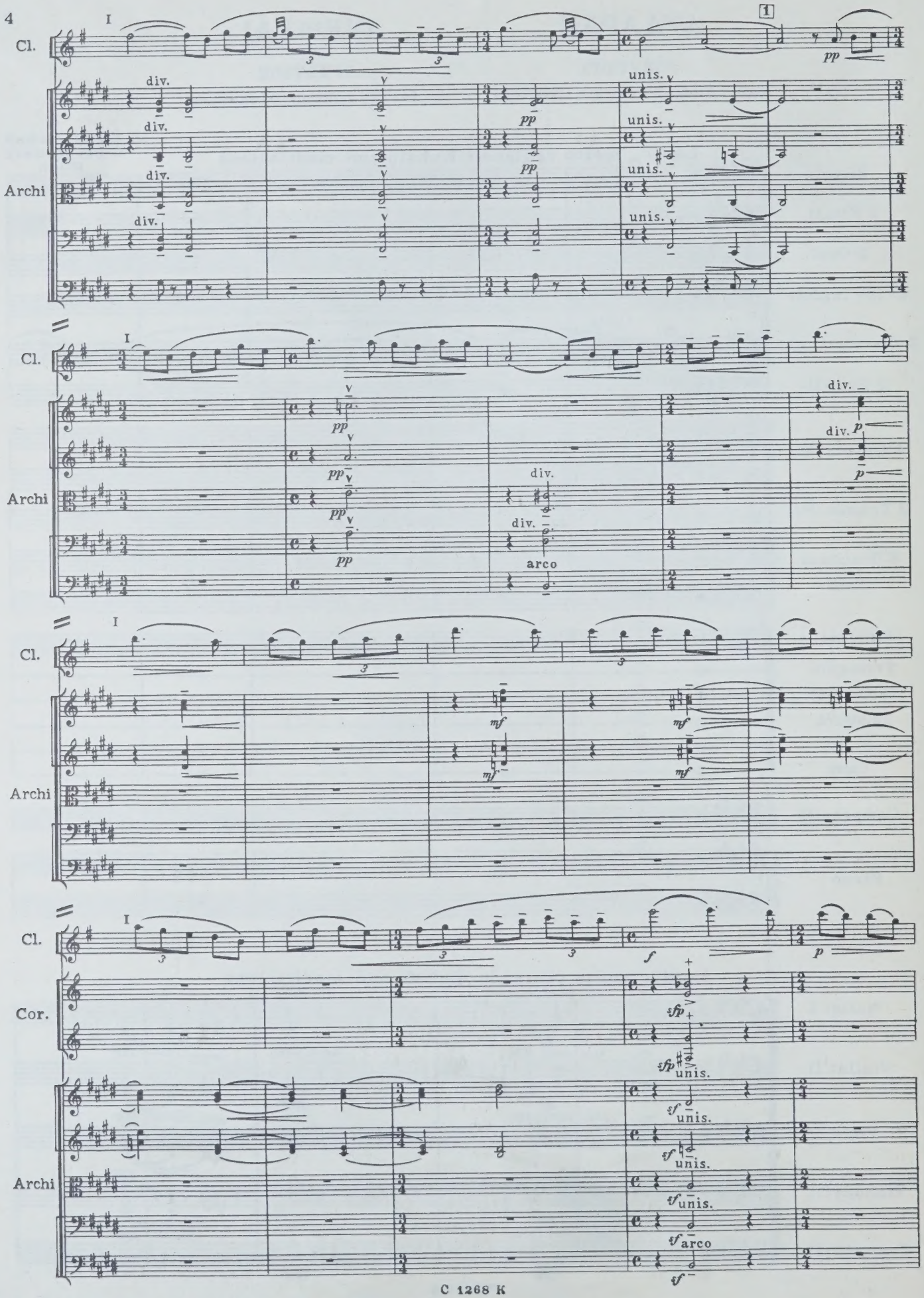
Cl.
Archi
Cor.
I
1
div.
unis.
arco
pp
p
mf
f
sf
sfp

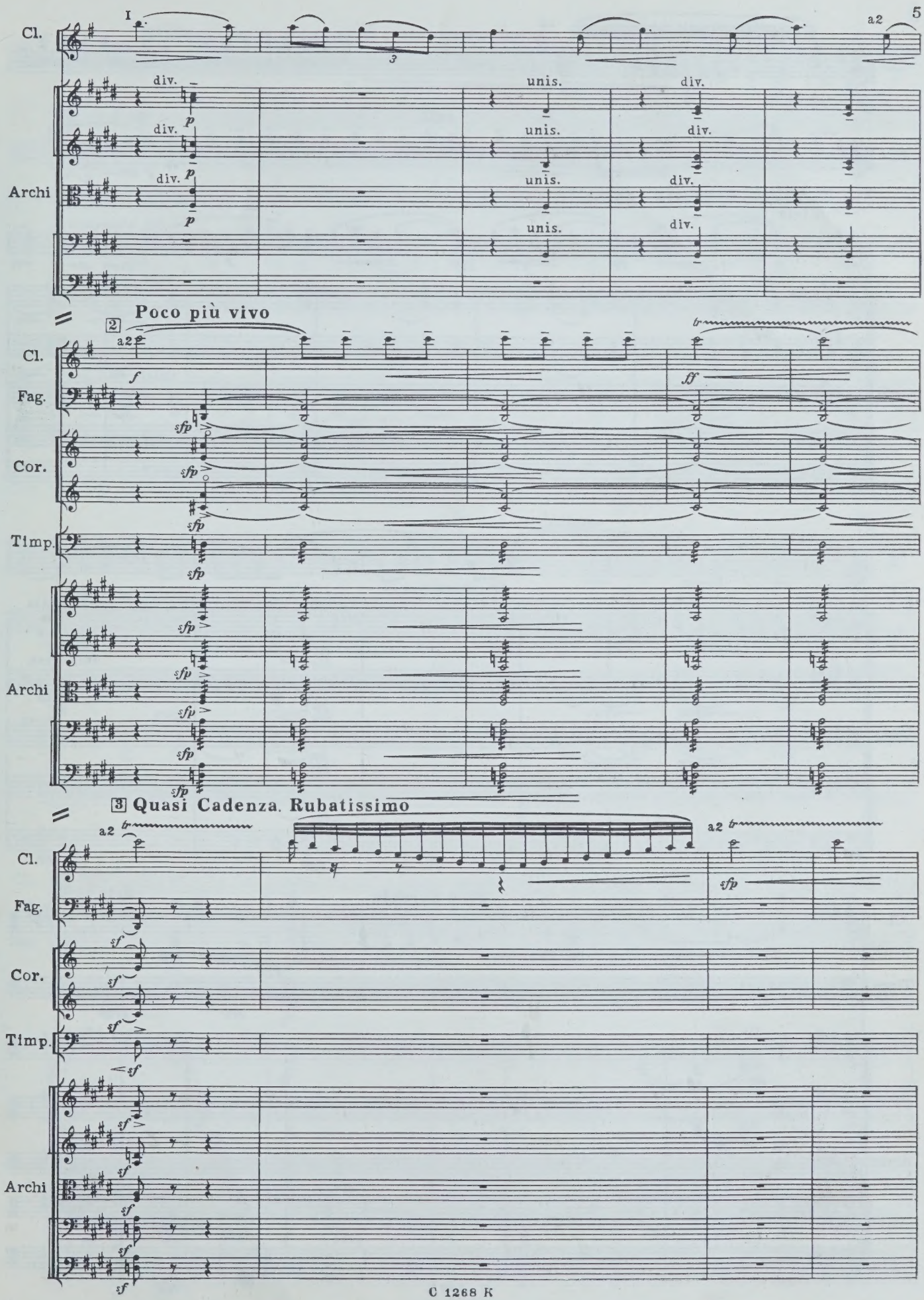
Cl.
I
a2
div.
unis.
div.
Archi
Poco più vivo
2
Fag.
Cor.
Timp.
3 Quasi Cadenza. Rubatissimo

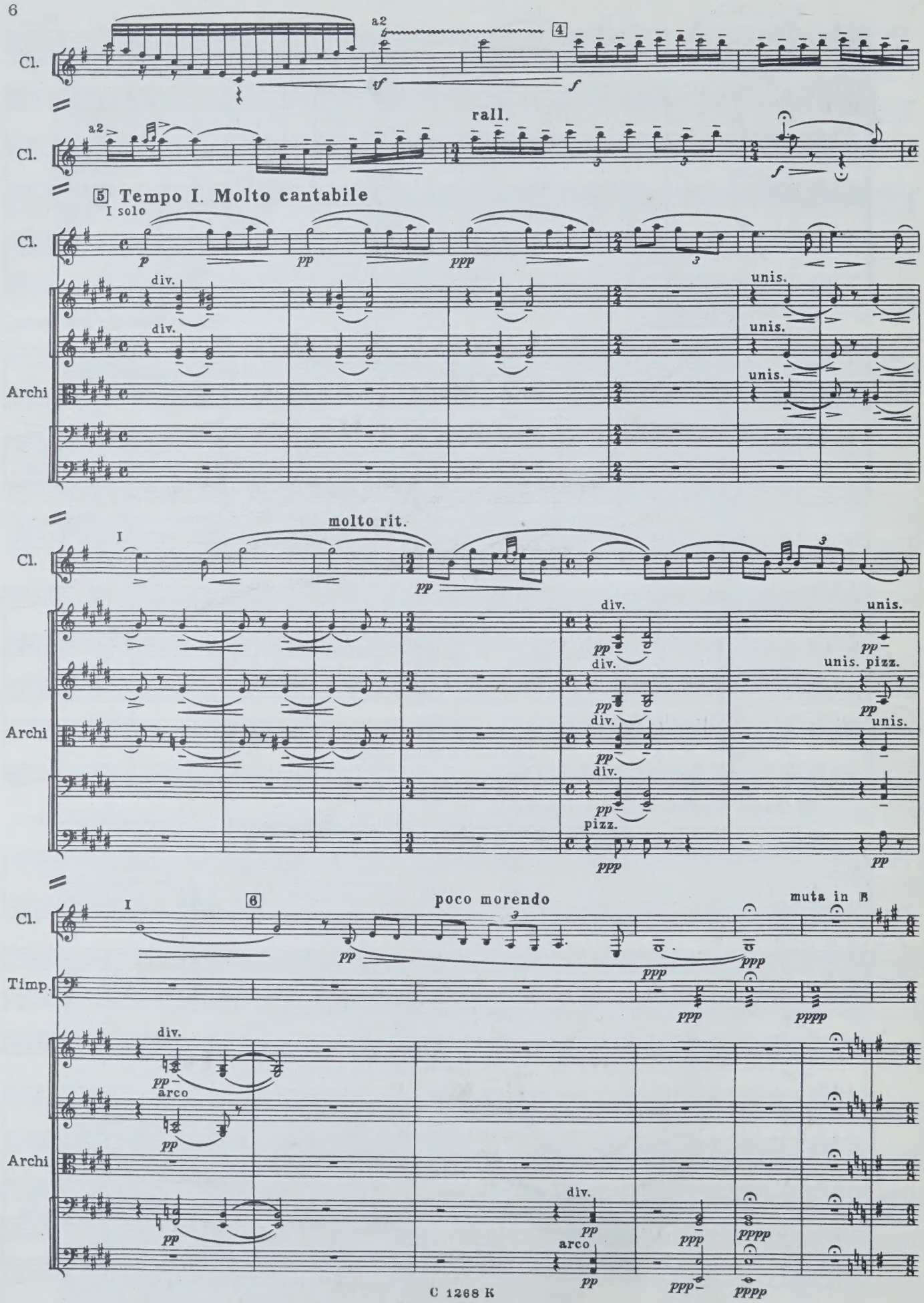
Cl.
a2
4
rall.
5 Tempo I. Molto cantabile
I solo
Archi
div.
unis.
molto rit.
unis. pizz.
pizz.
6
poco morendo
muta in B
Timp.
arco

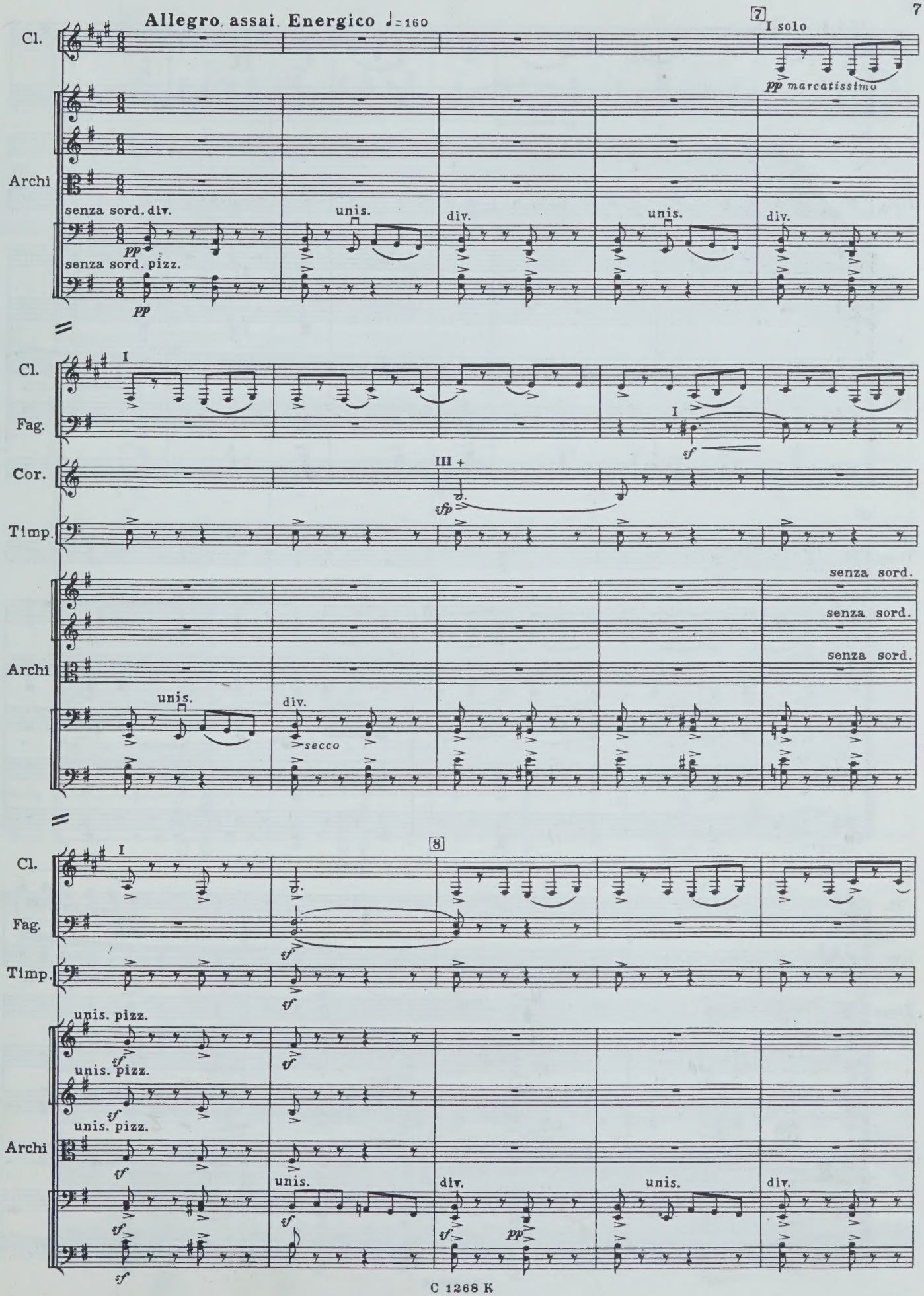
Allegro assai. Energico ♩= 160
7
I solo
pp marcatissimo
Cl.
Archi
senza sord. div.
pp
senza sord. pizz.
pp
unis.
div.
unis.
div.
I
Cl.
Fag.
Cor.
Timp.
III +
sfp
I
sf
senza sord.
senza sord.
senza sord.
Archi
unis.
div.
secco
8
I
Cl.
Fag.
Timp.
sf
sf
unis. pizz.
unis. pizz.
unis. pizz.
Archi
sf
sf
sf
unis.
sf
div.
sf
pp
unis.
div.

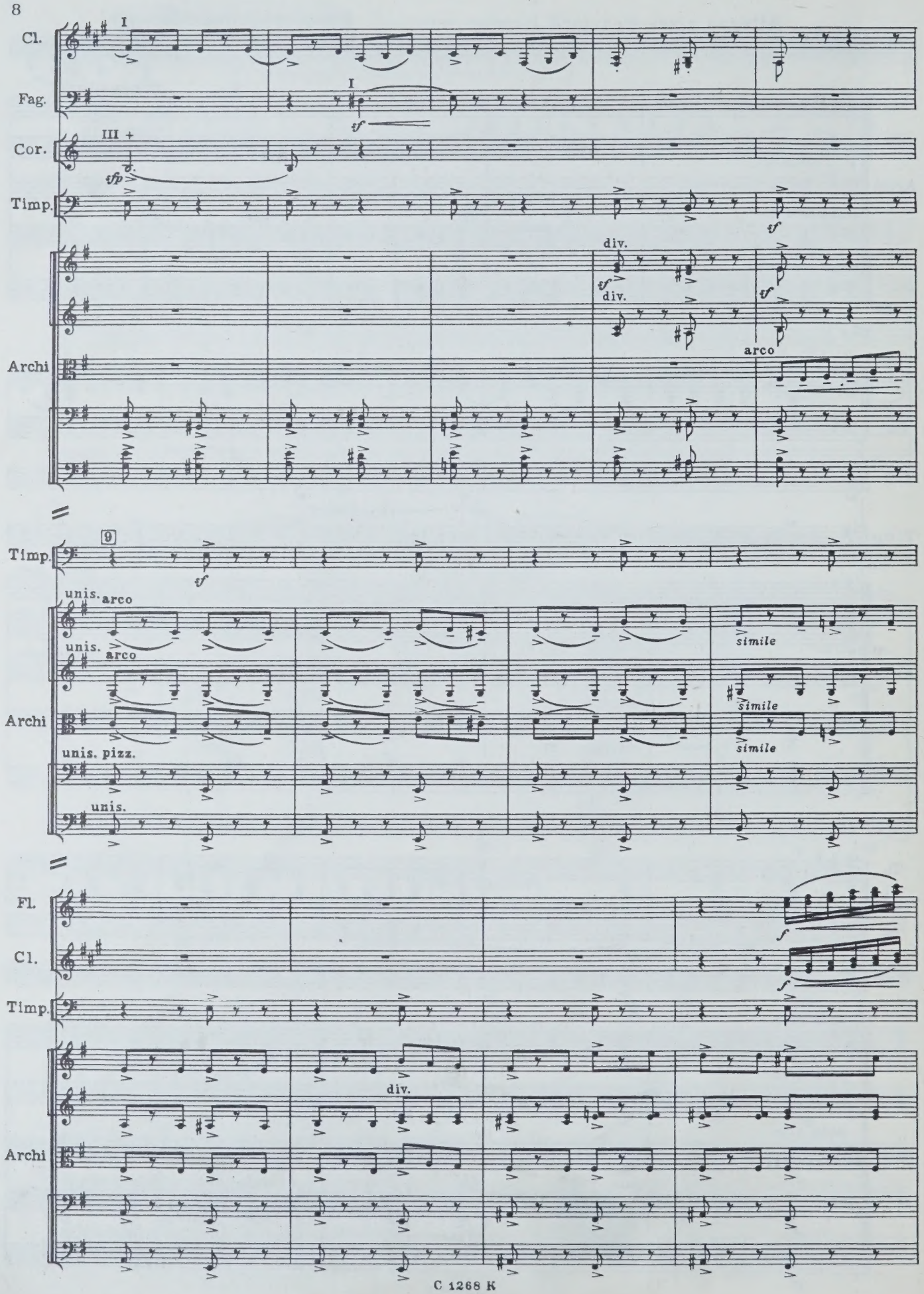
Cl.
Fag.
Cor.
Timp.
Archi
I
III +
sf
sfp
div.
arco
9
unis.
unis. pizz.
simile
Fl.
Cl.
f

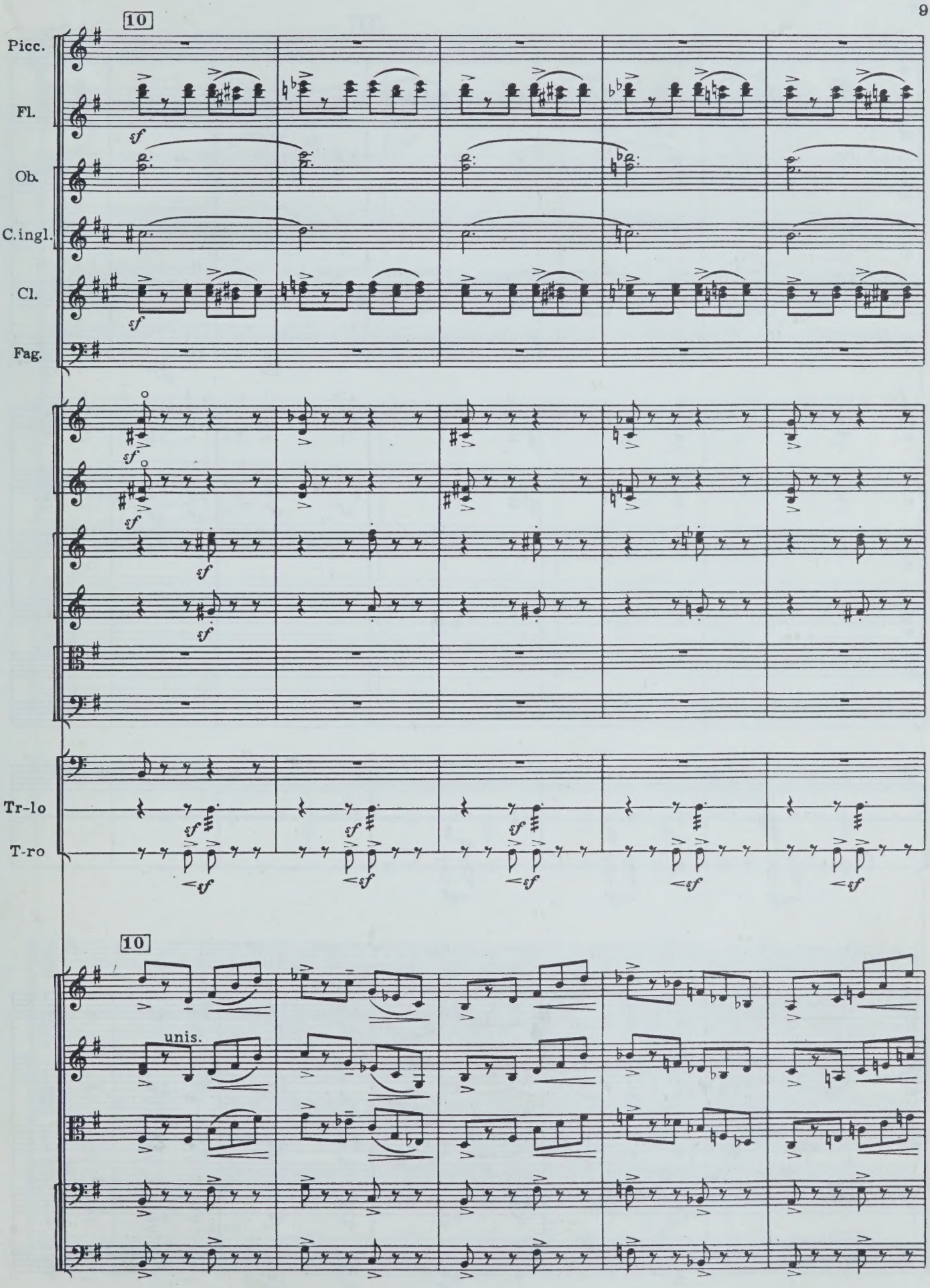
10
Picc.
Fl.
Ob.
C.ingl.
Cl.
Fag.
Tr-lo
T-ro
10
unis.

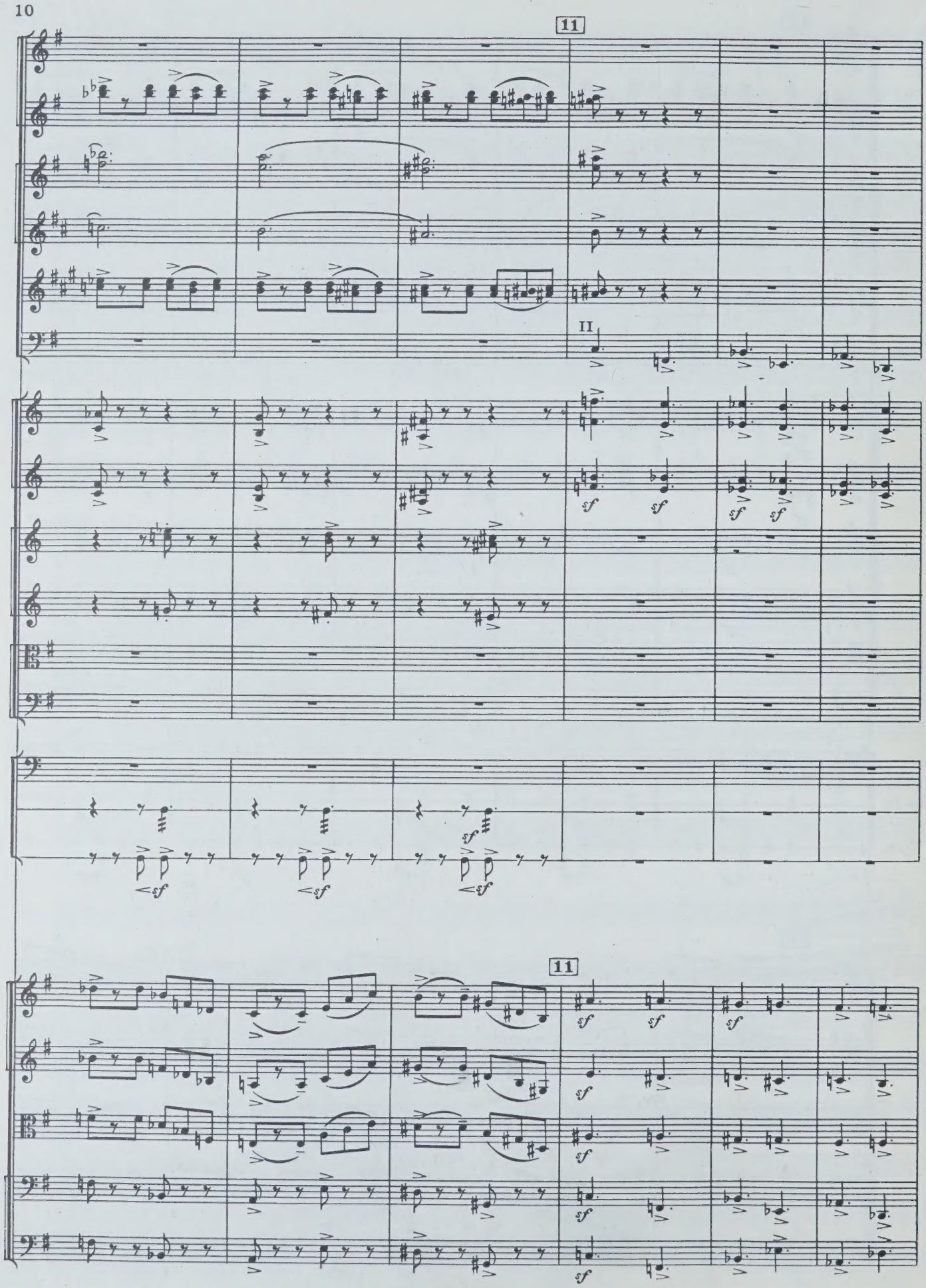
11
II
sf
11

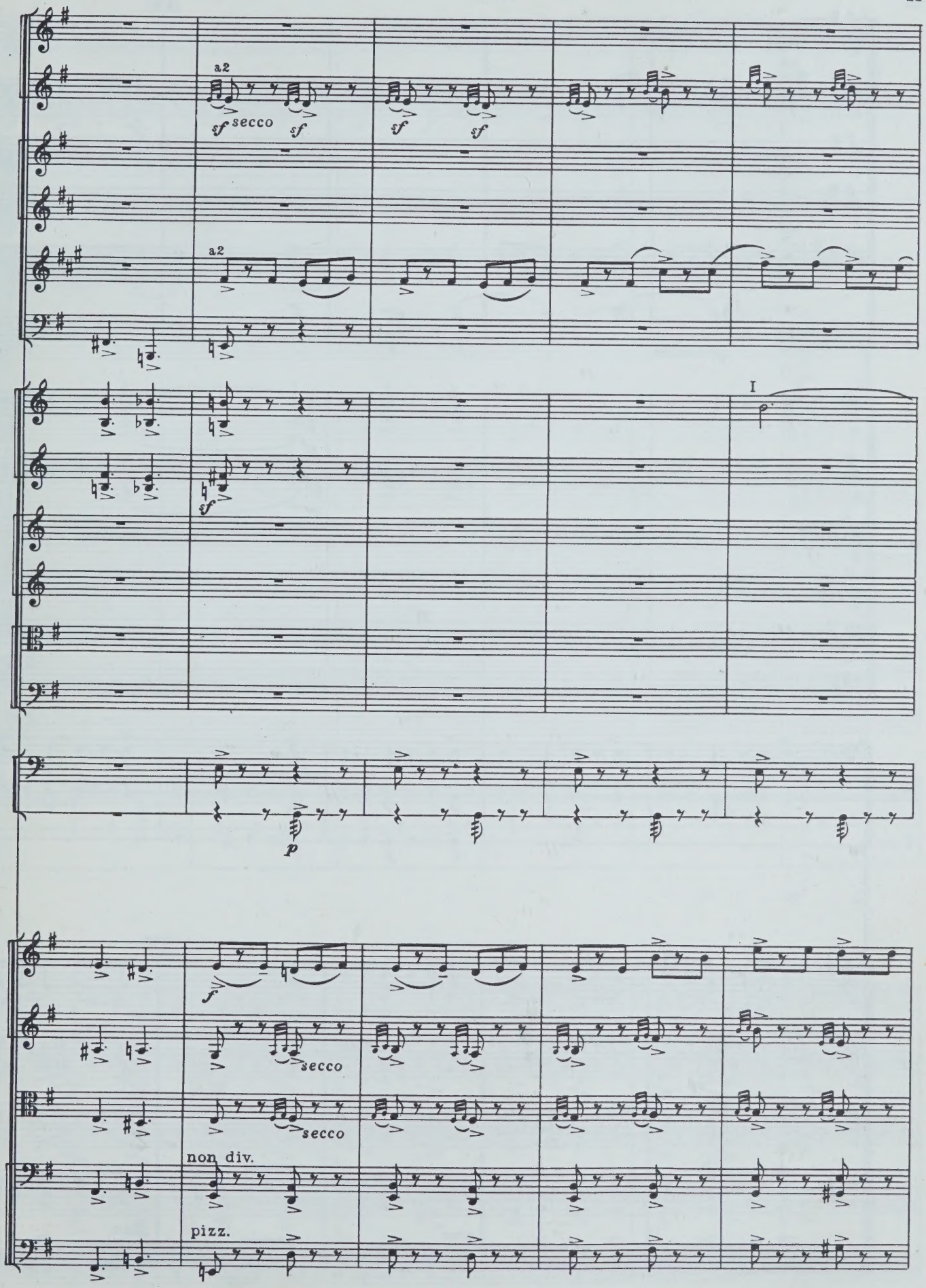
a2
sf secco
sf
sf
sf
a2
sf
I
p
f
secco
secco
non div.
pizz.

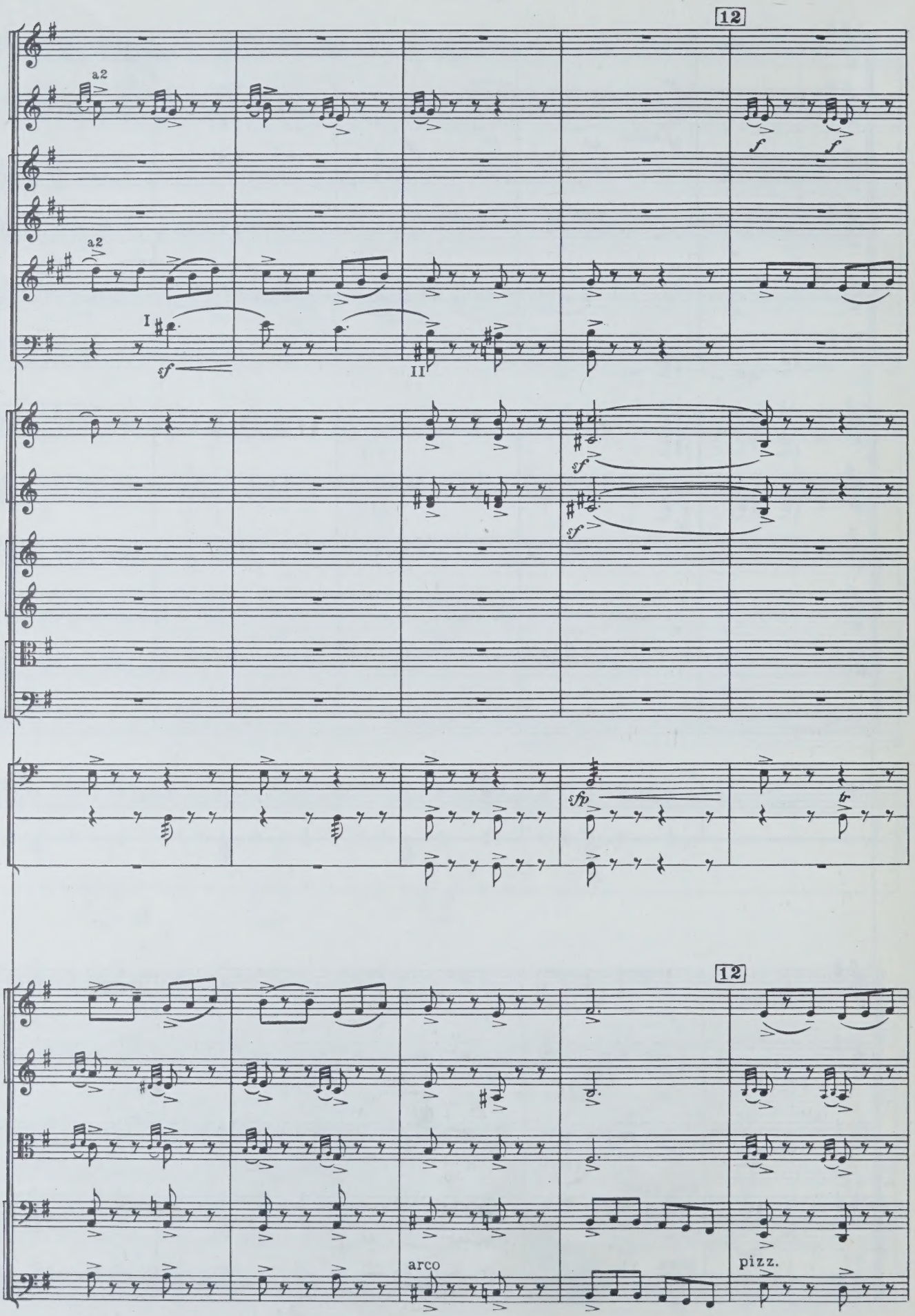
12
a2
a2
I
II
sf
sf
sf
sfp
T-no
T-ro
12
arco
pizz.

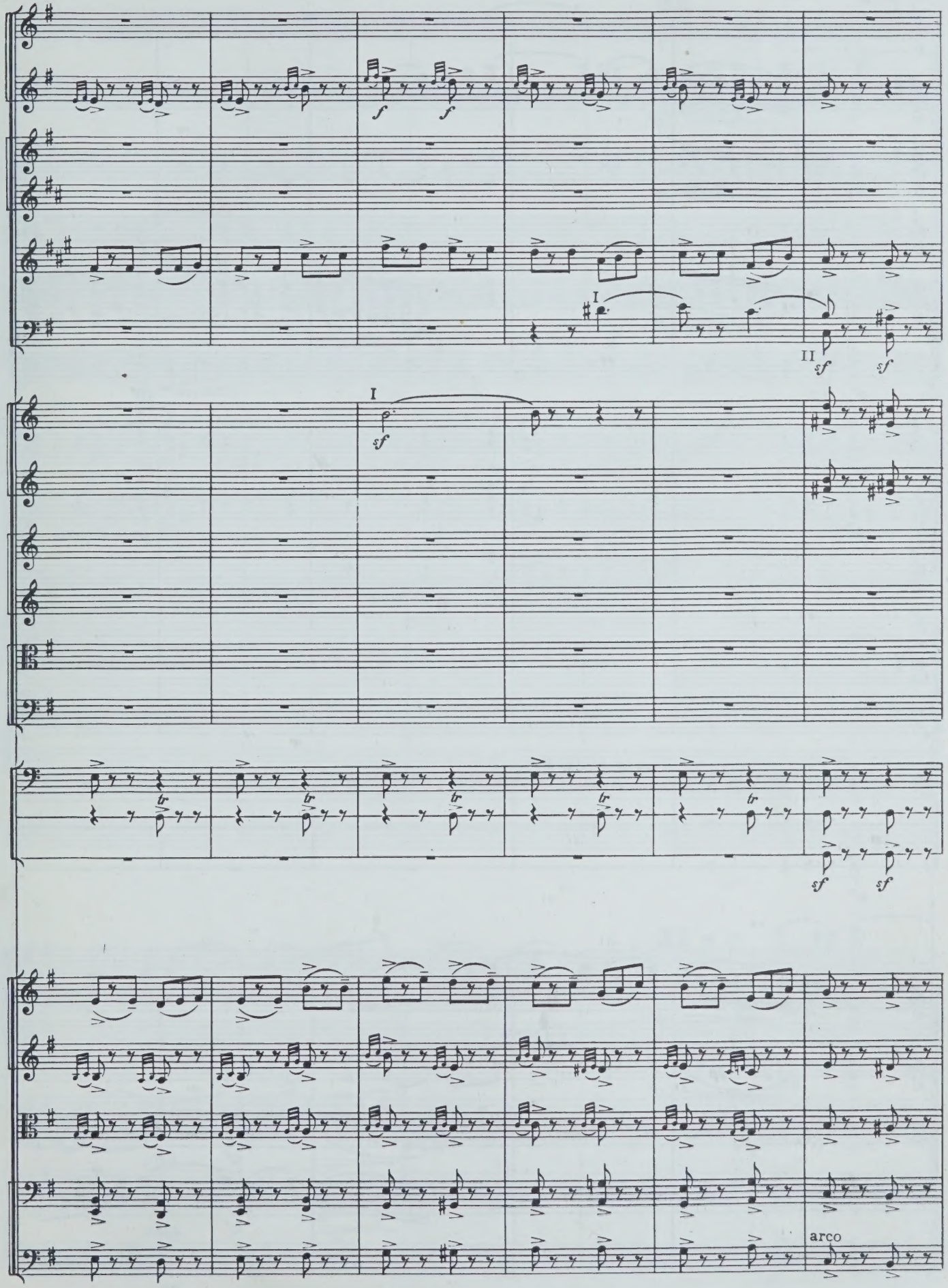
I
II
sf
I
sf
tr
arco

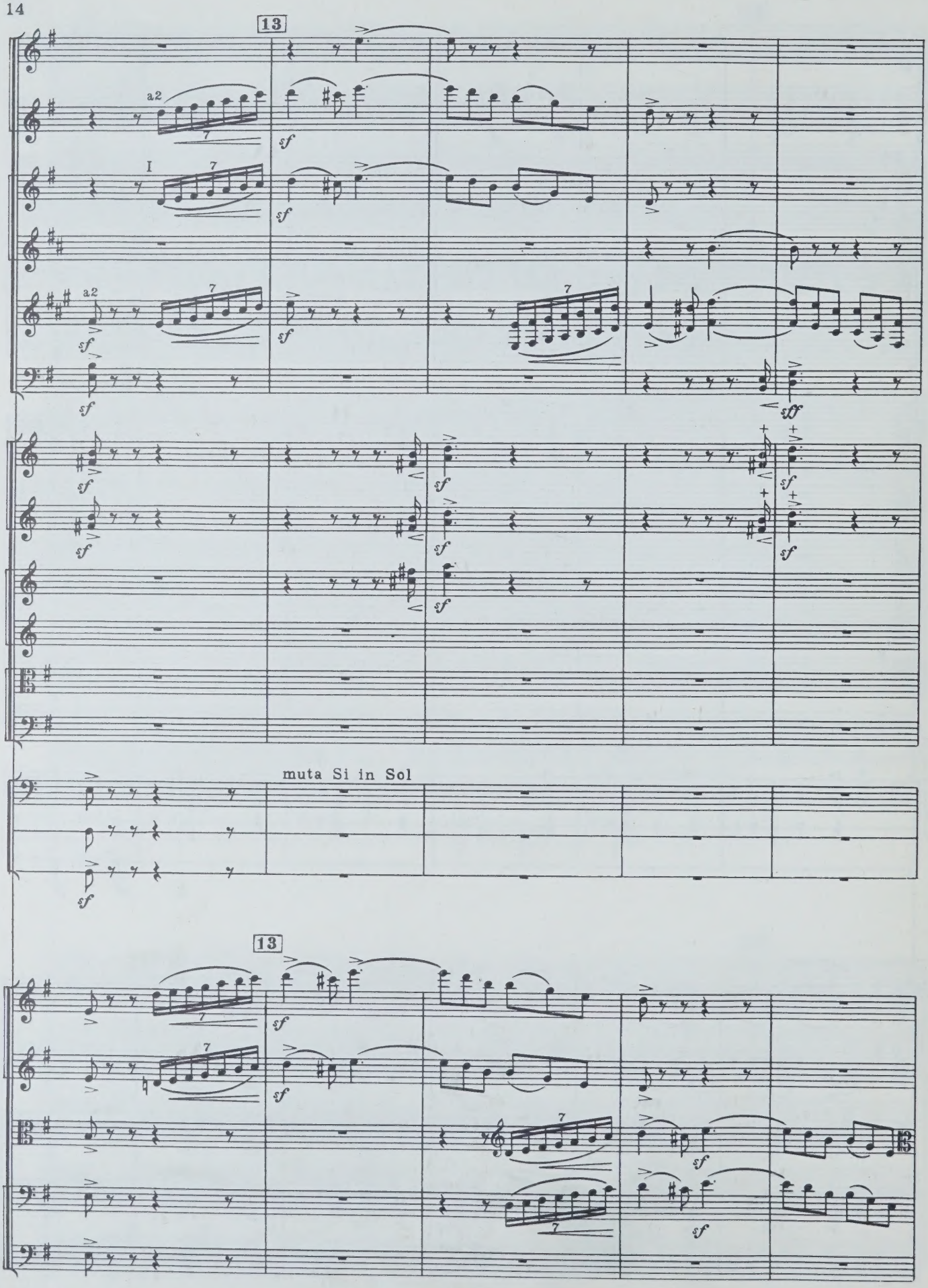
13
a2
I
a2
sf
sff
muta Si in Sol
13

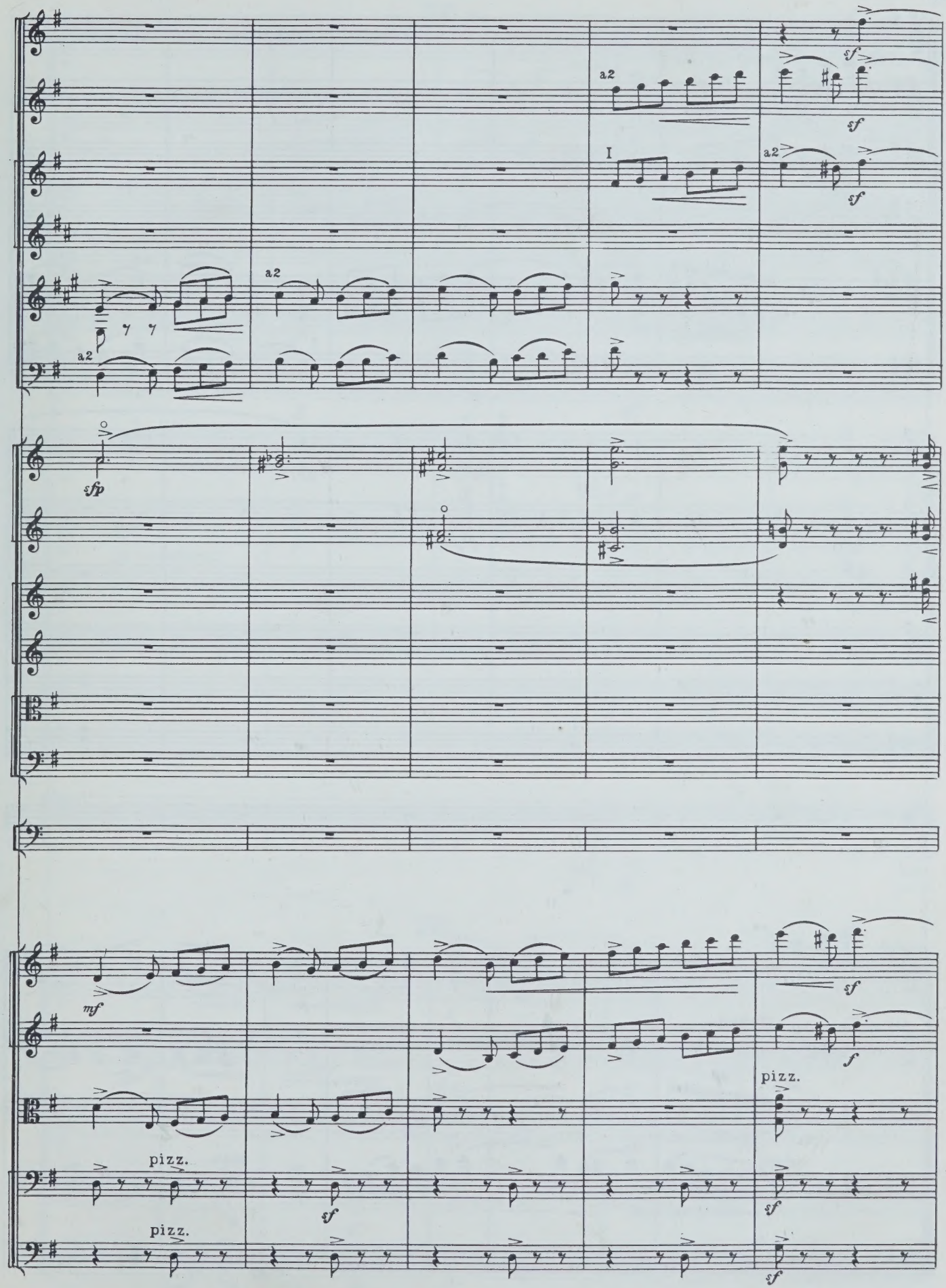
a2
I
a2
a2
a2
sf
sf
sf
sfp
mf
sf
f
pizz.
pizz.
pizz.
sf
sf
sf

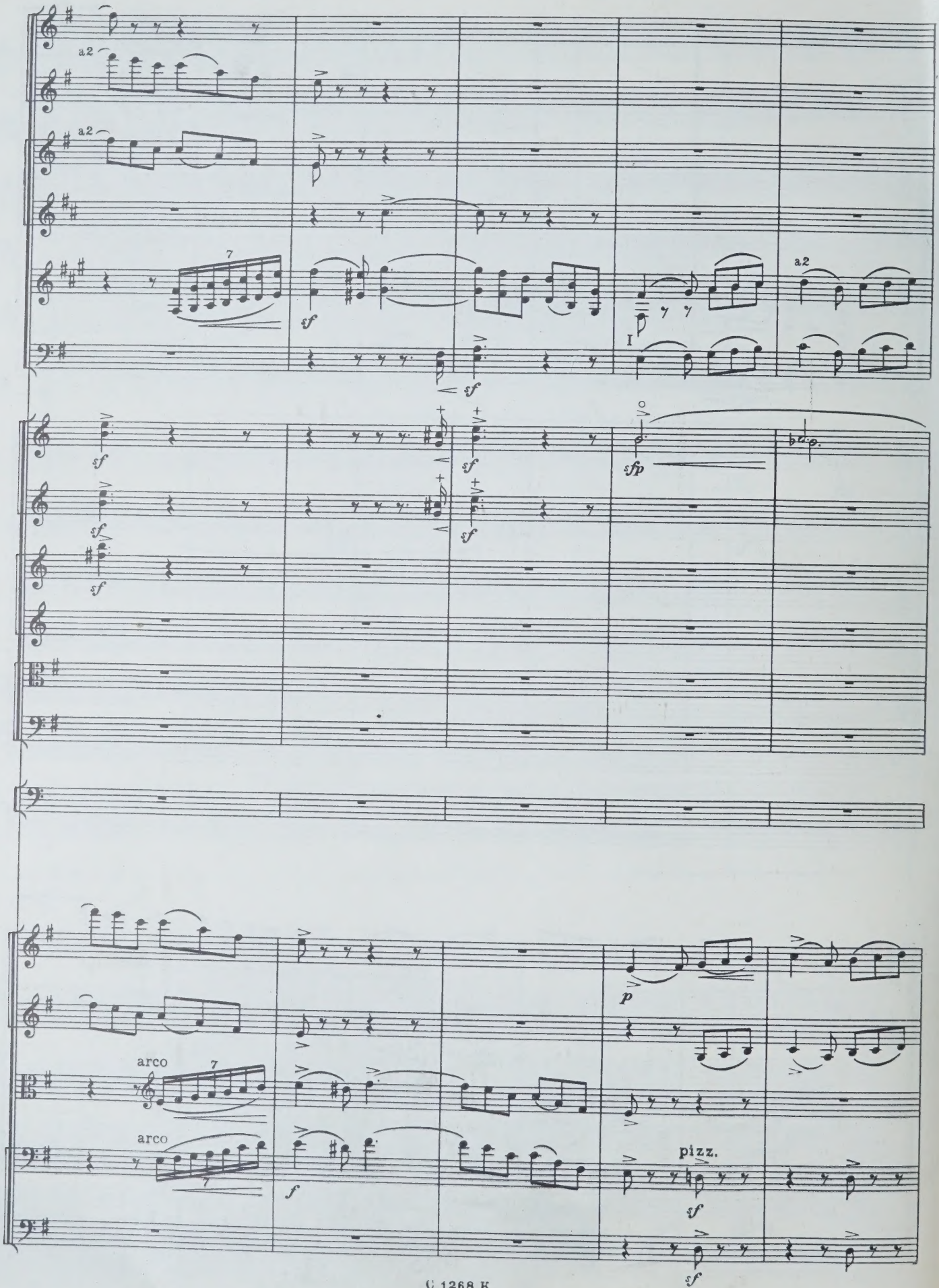
a2
a2
7
sf
sf
I
a2
sf
sf
sf
sf
sf
sfp
arco
7
arco
7
f
p
pizz.
sf
sf

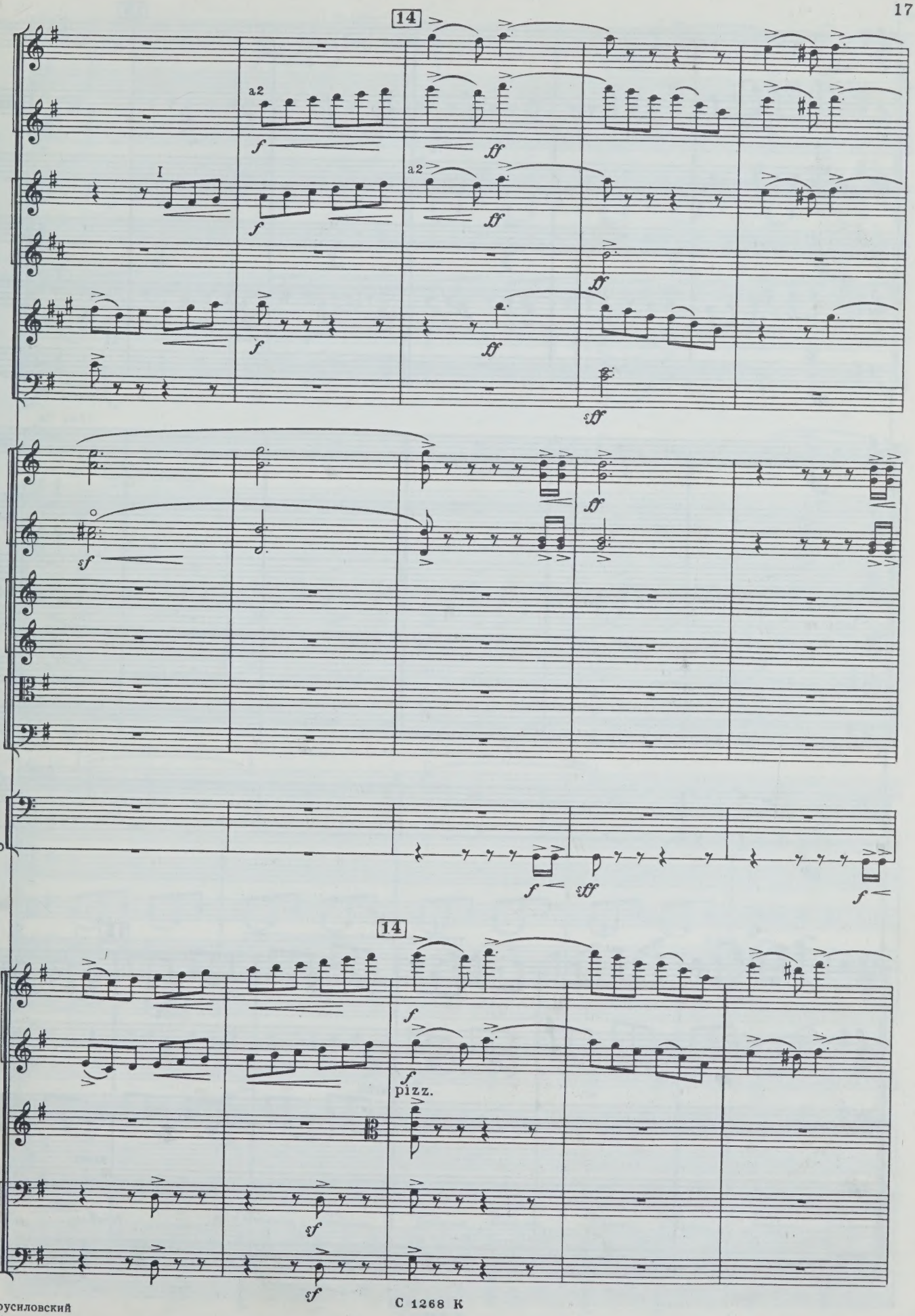
14
a2
I
14
pizz.

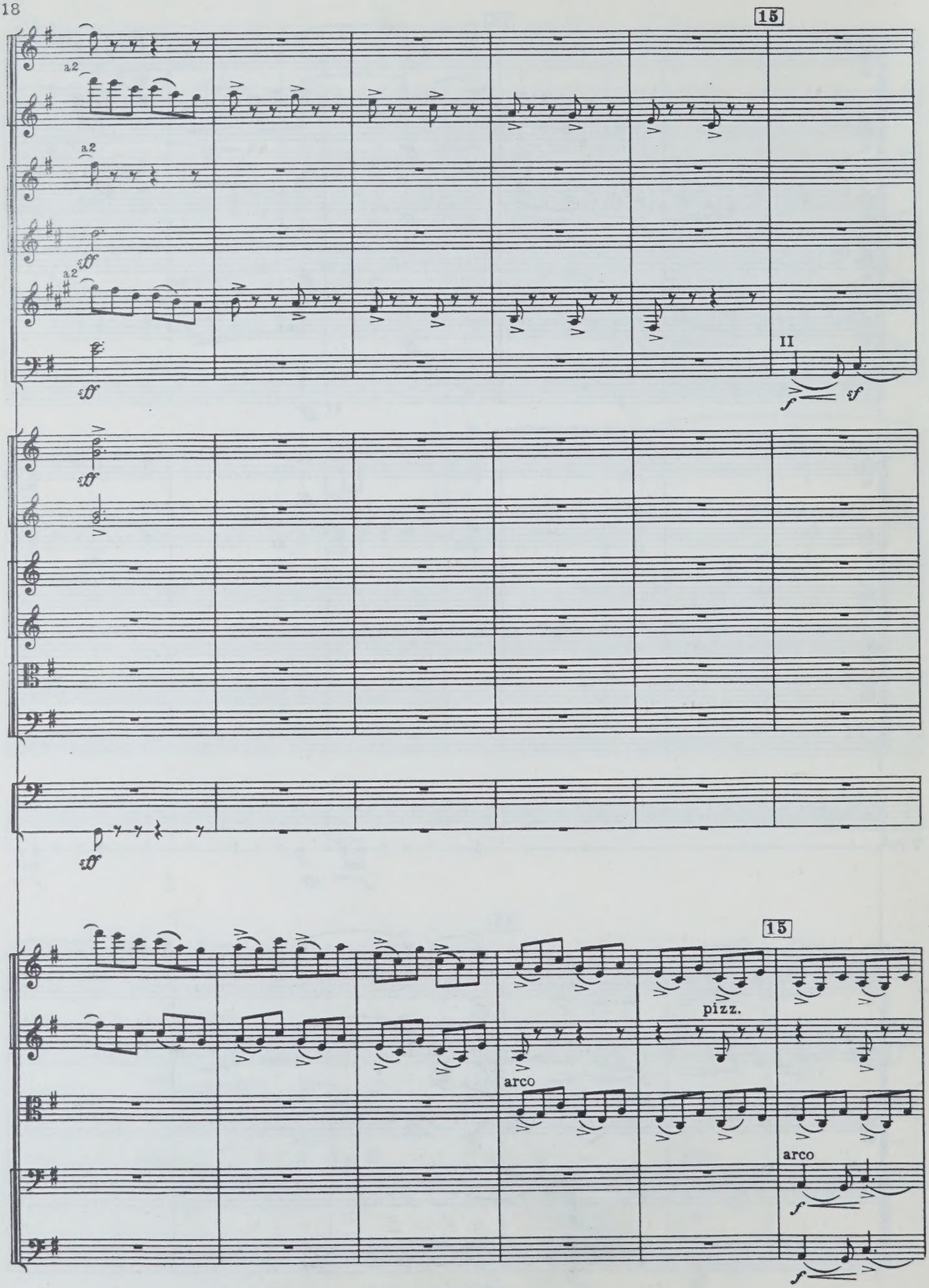
15
a2
a2
a2
II
15
pizz.
arco
arco

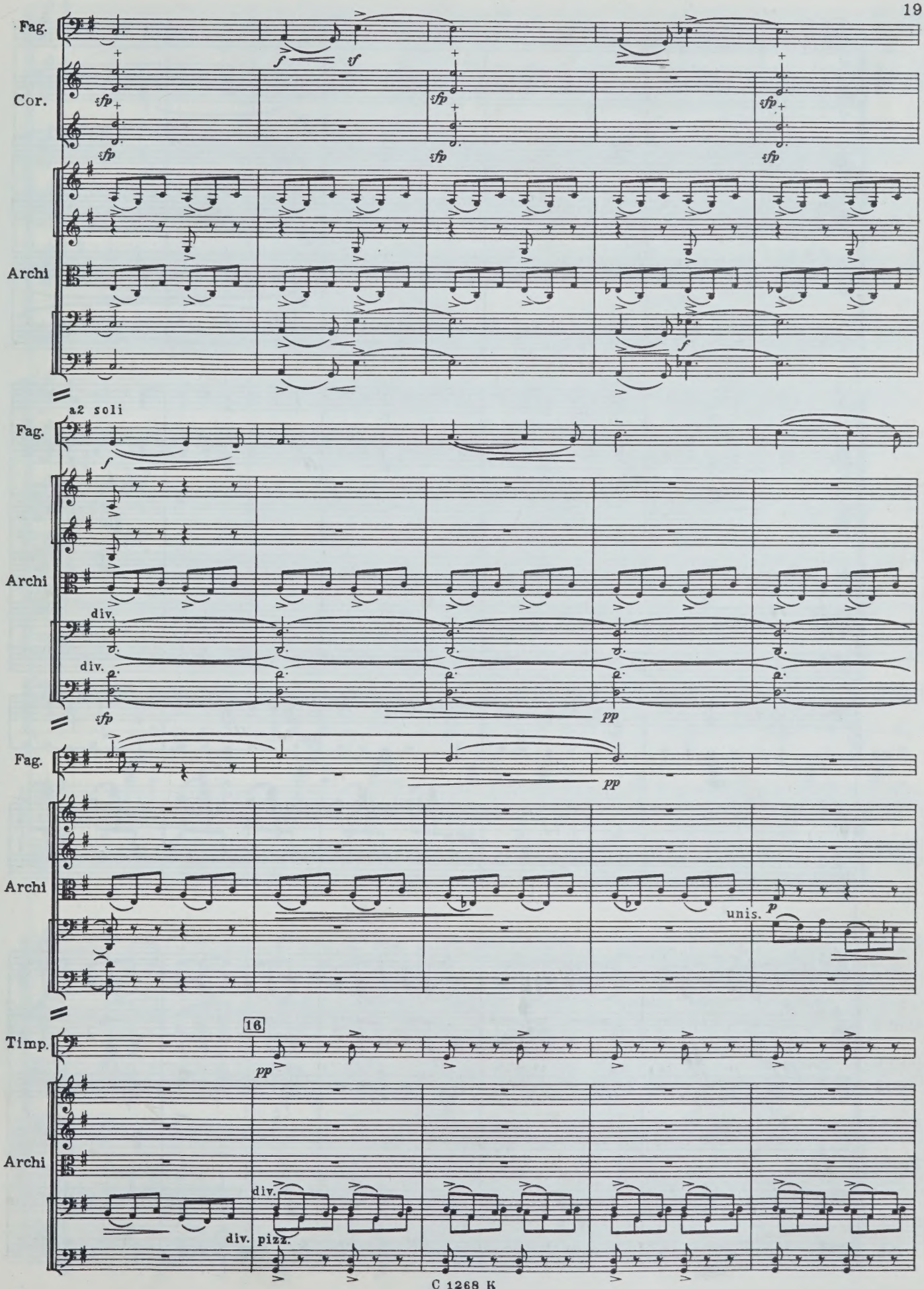
Fag.
Cor.
Archi
a2 soli
Fag.
Archi
div.
div.
Fag.
Archi
unis.
Timp.
16
Archi
div.
div.
pizz.

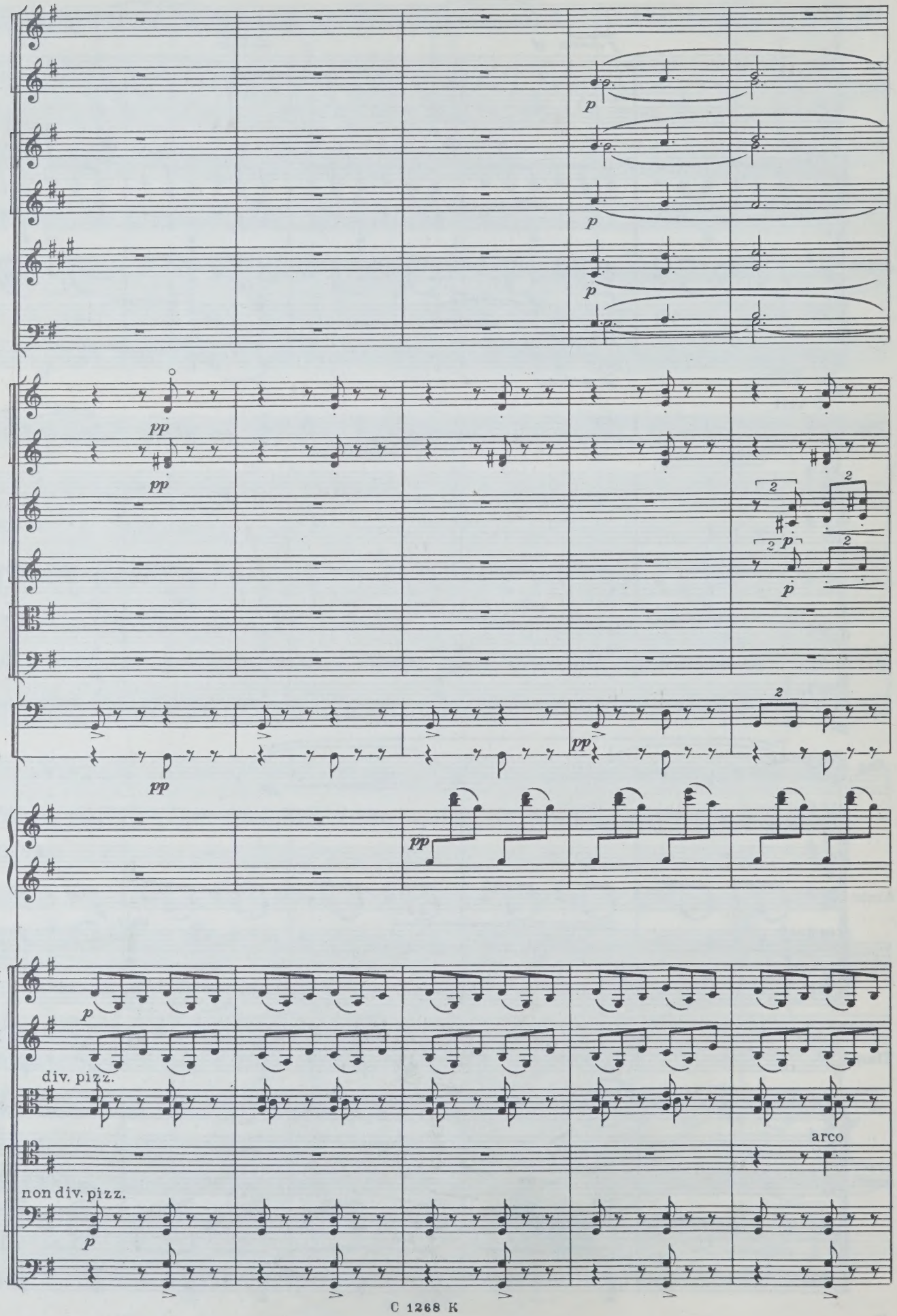
T-no
Piano
V-ni I
V-ni II
V-le
2 pulti V-c.
C-b.
div. pizz.
non div. pizz.
arco

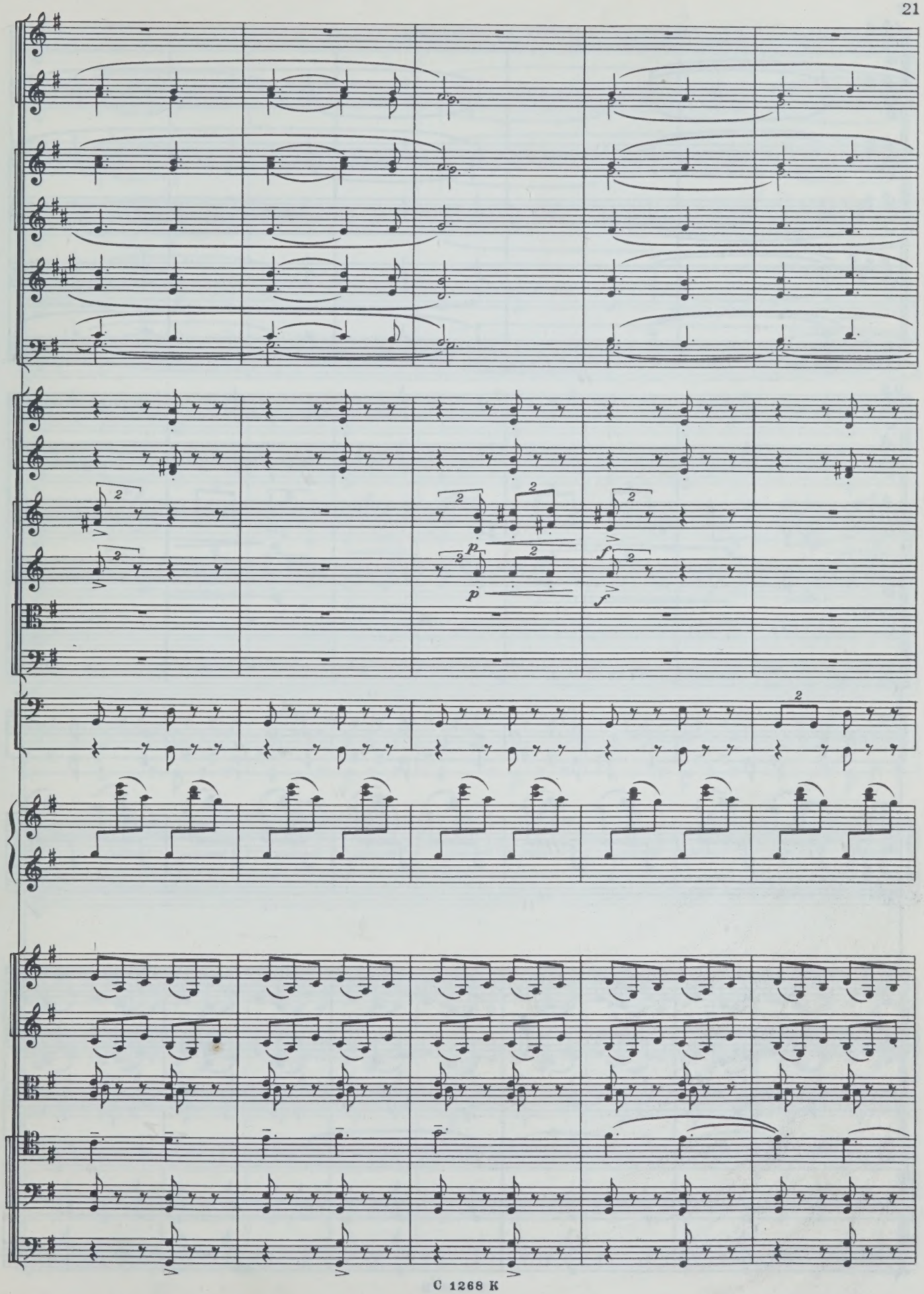
p
p
f
f

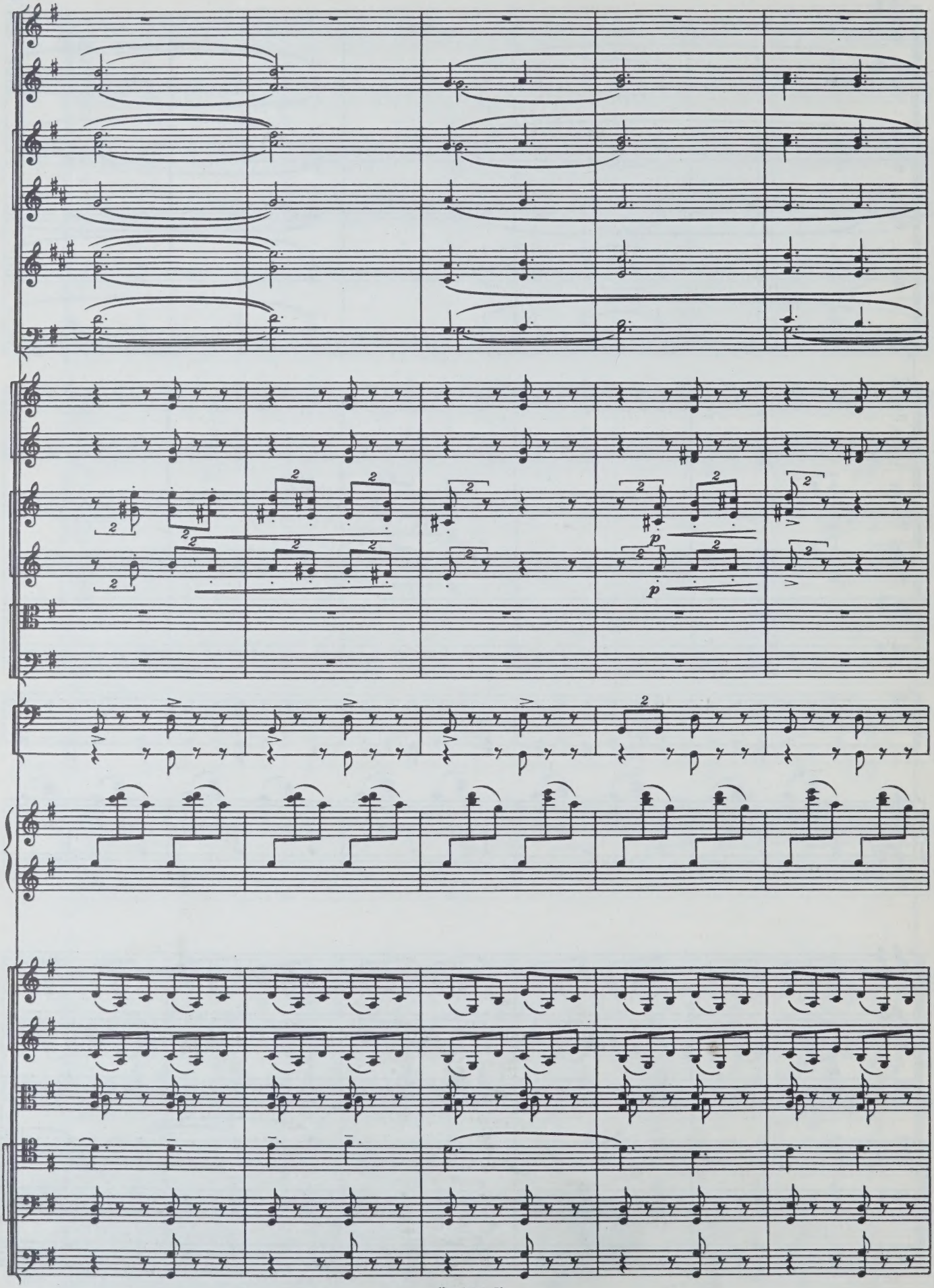

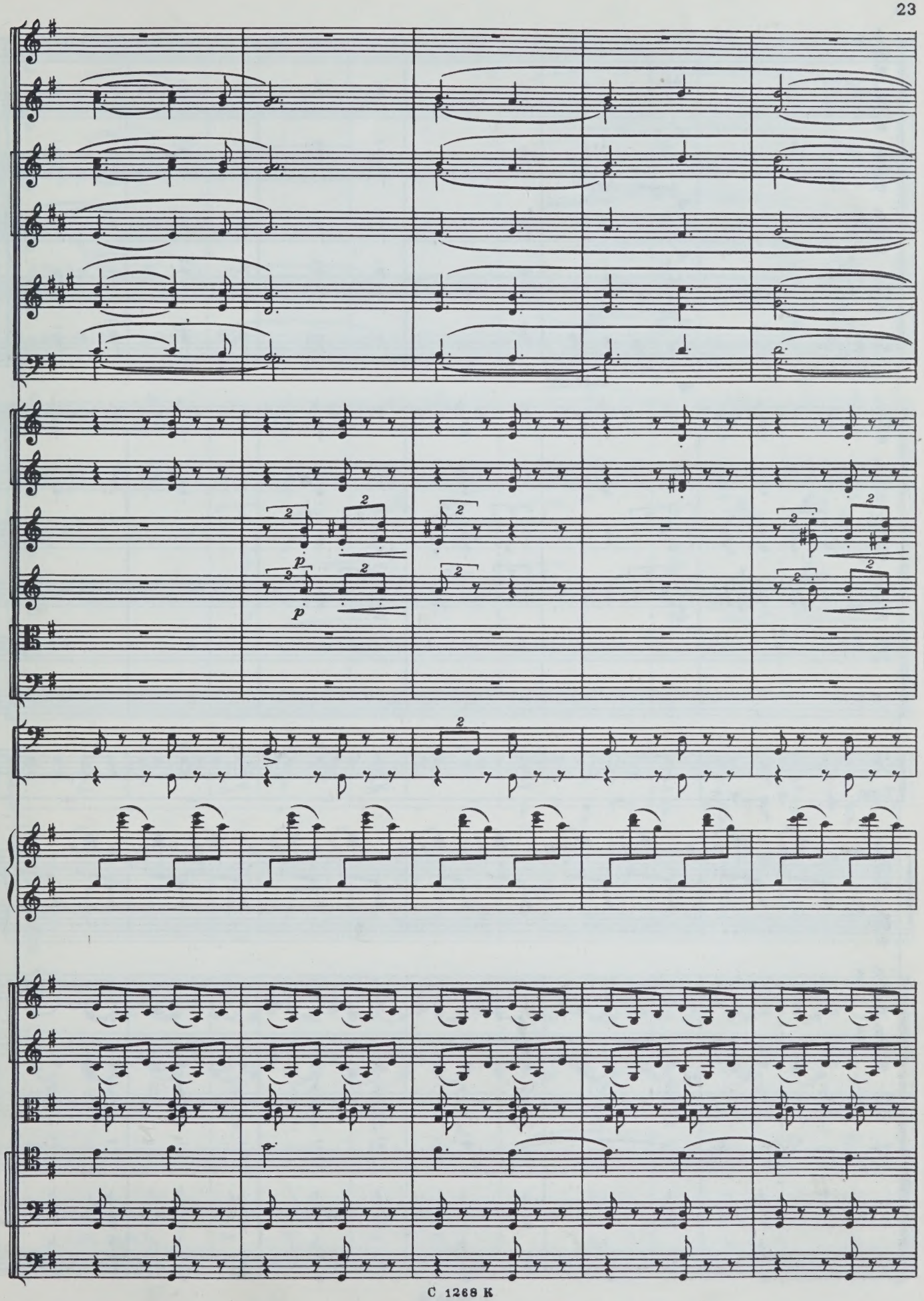
p
p

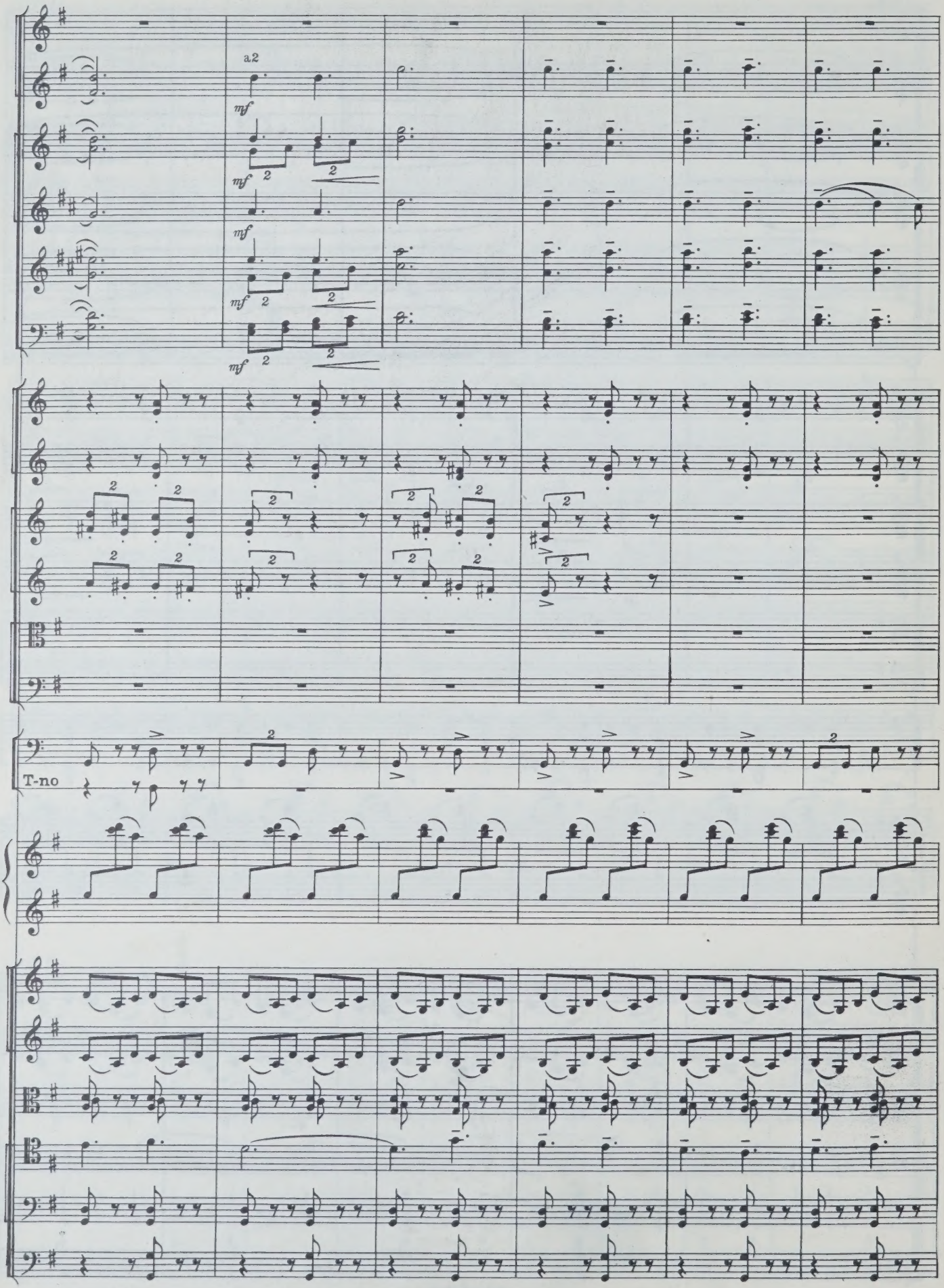
a2
mf
T-no

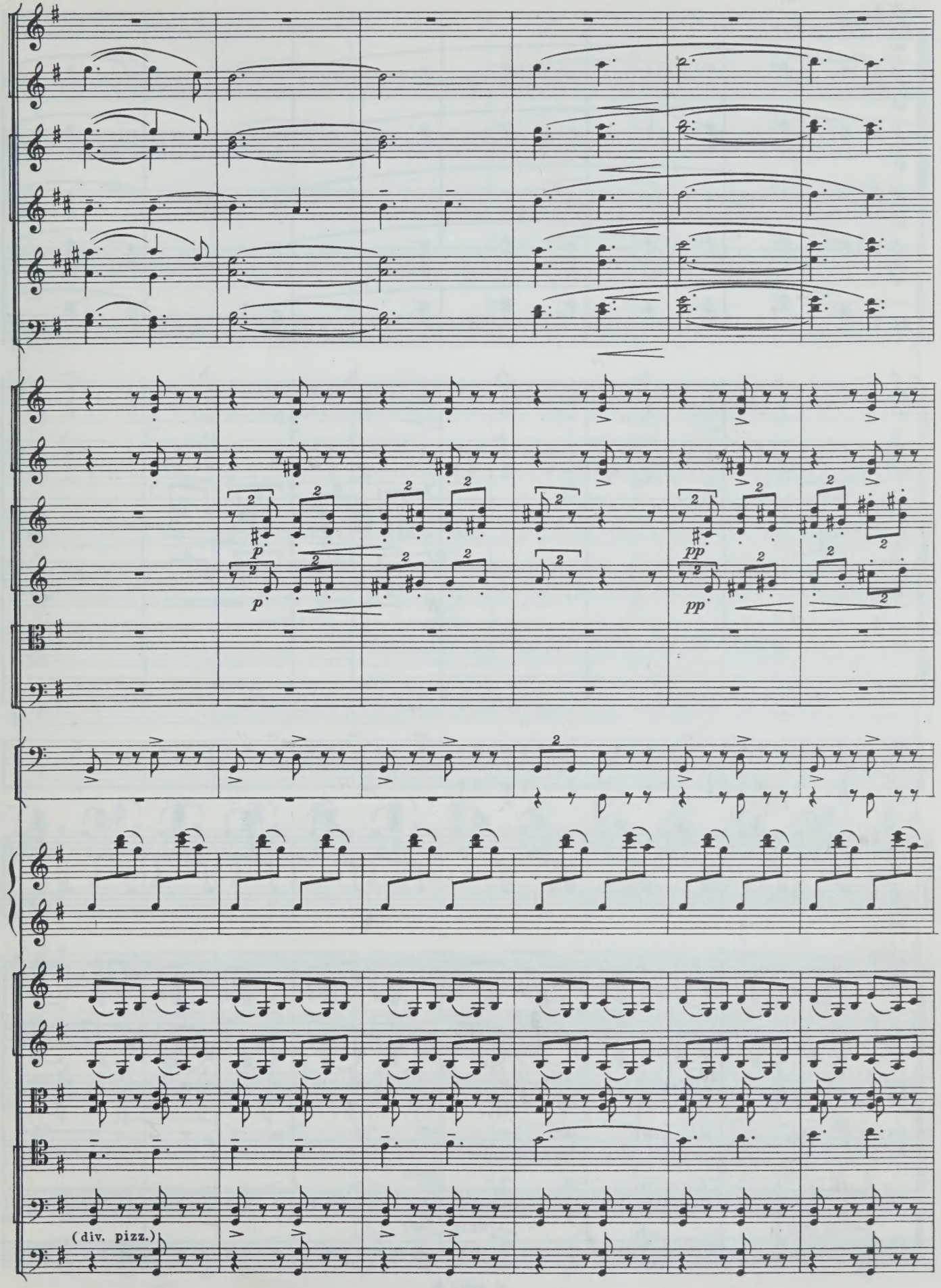
p
p
pp
pp
(div. pizz.)

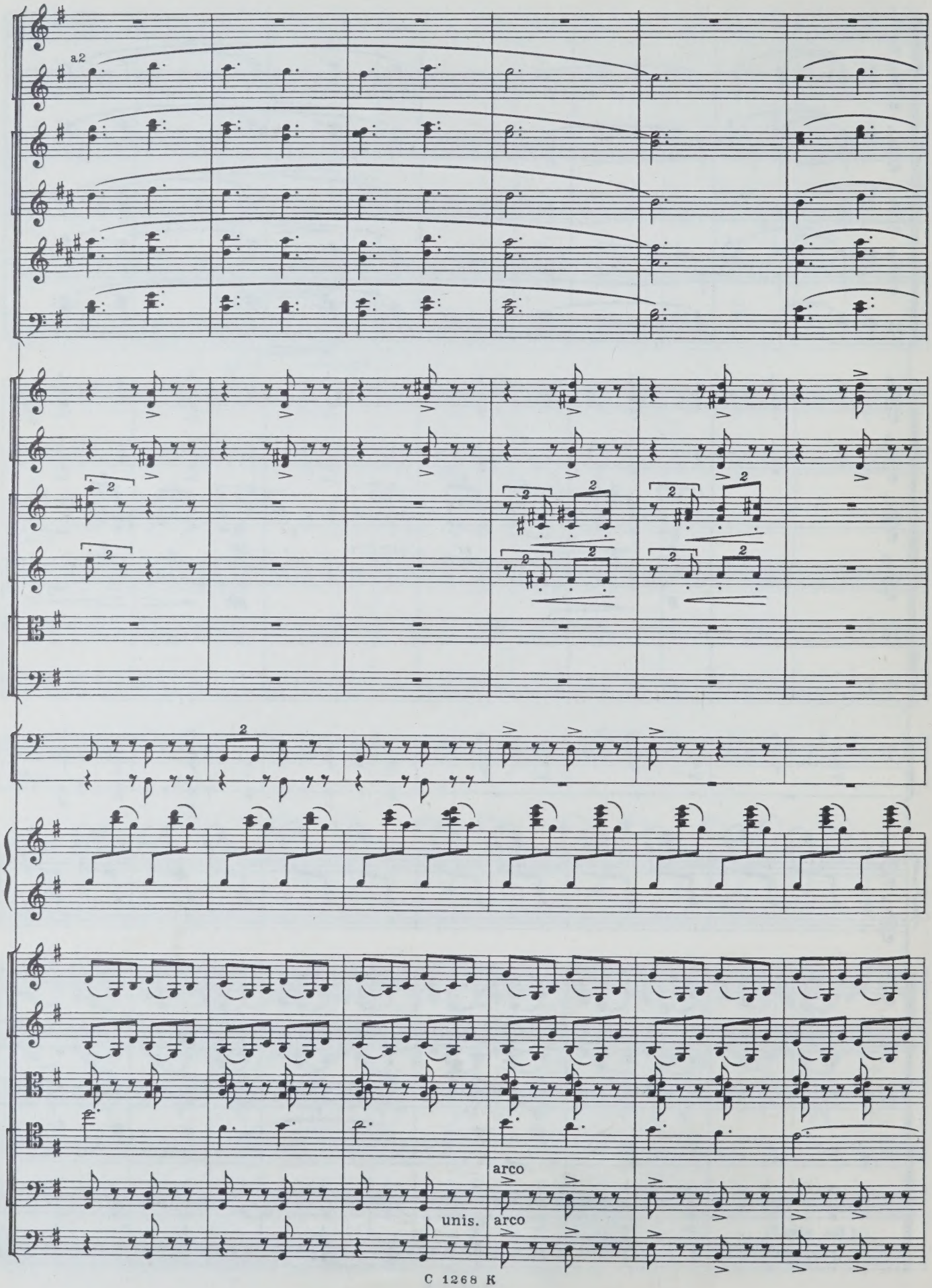
a2
arco
unis.
arco

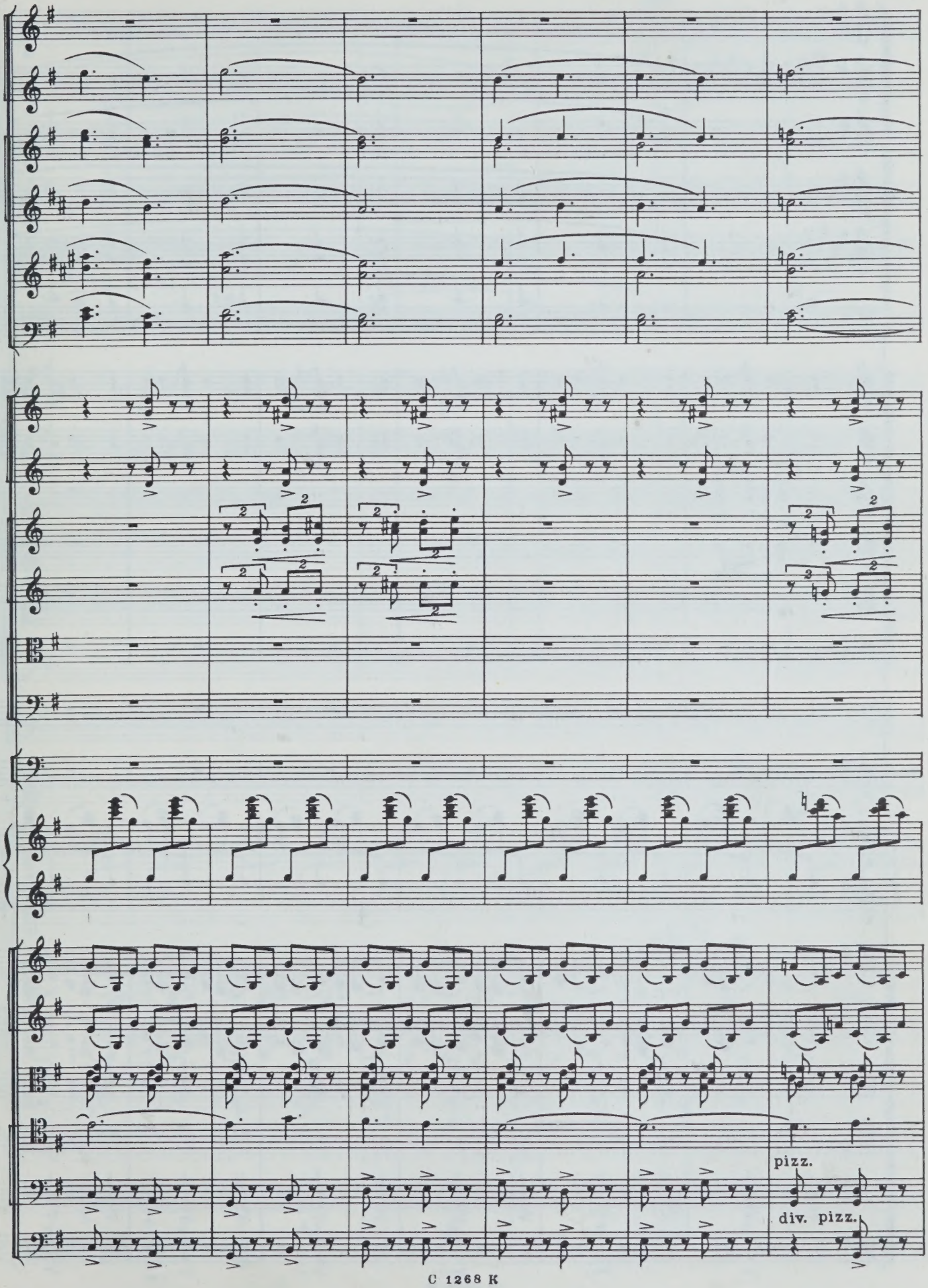
pizz.
div. pizz.

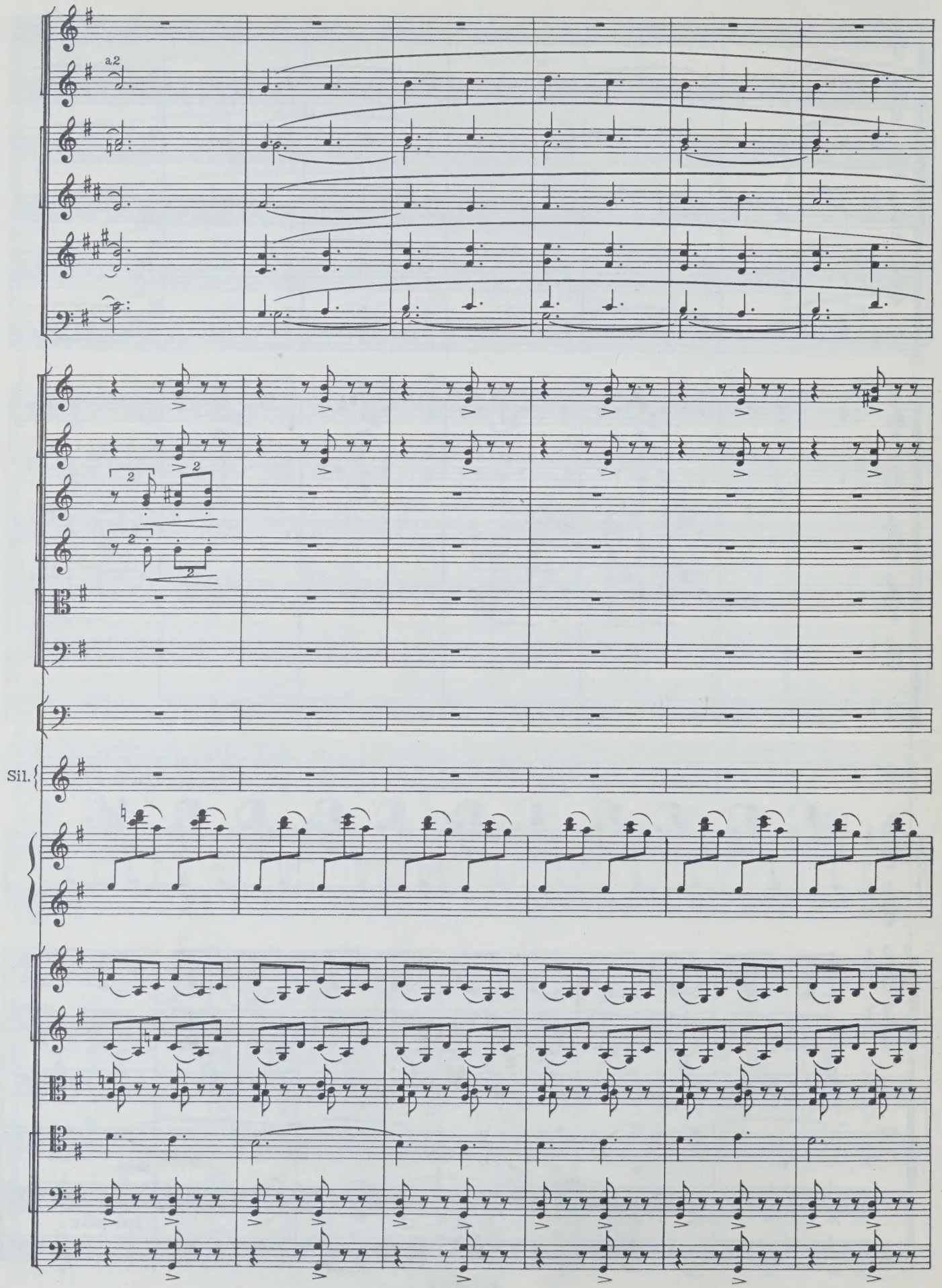
a2
Sil.

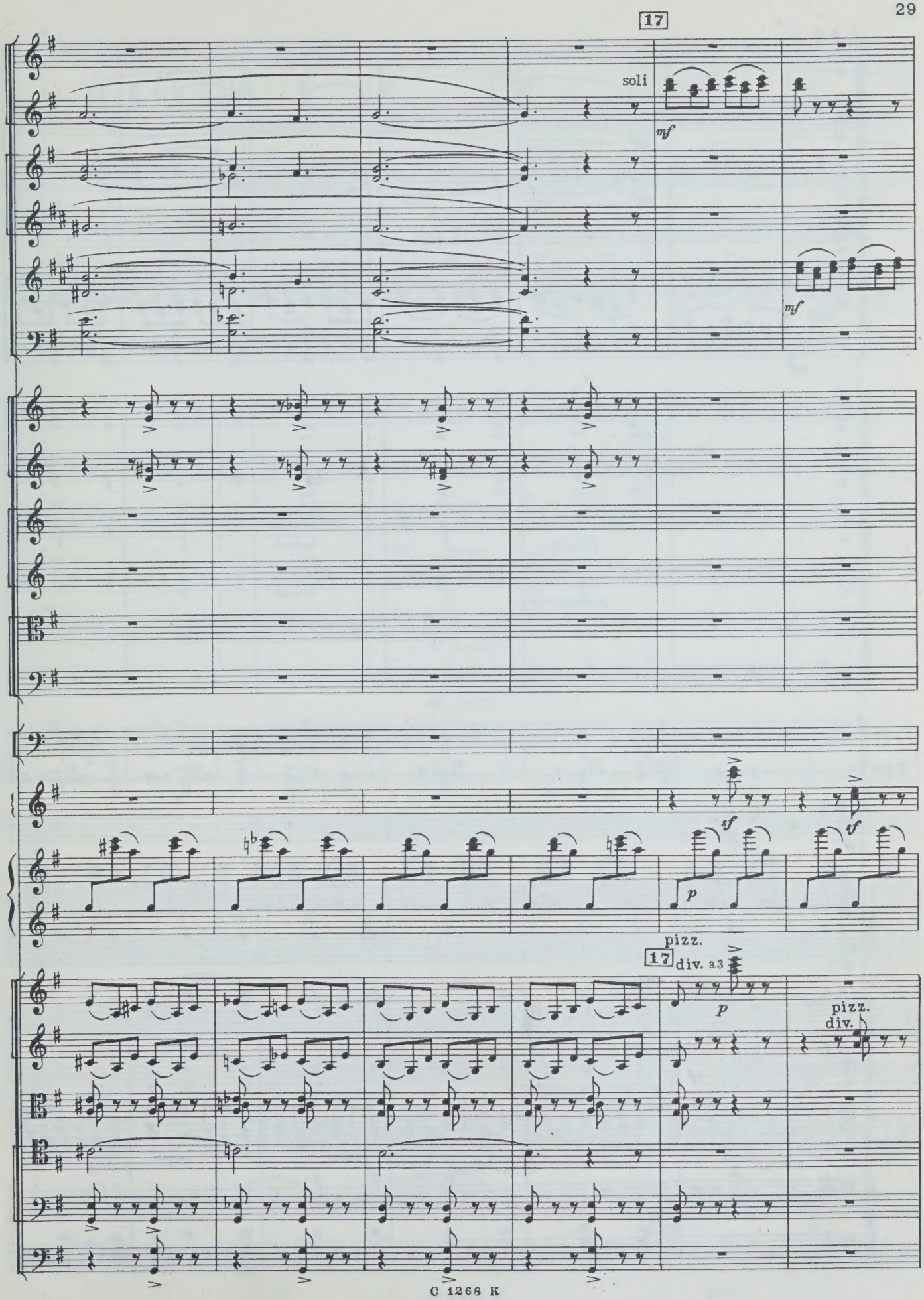
17
soli
mf
mf
sf
p
sf
pizz.
17
div. a3
p
pizz.
div.

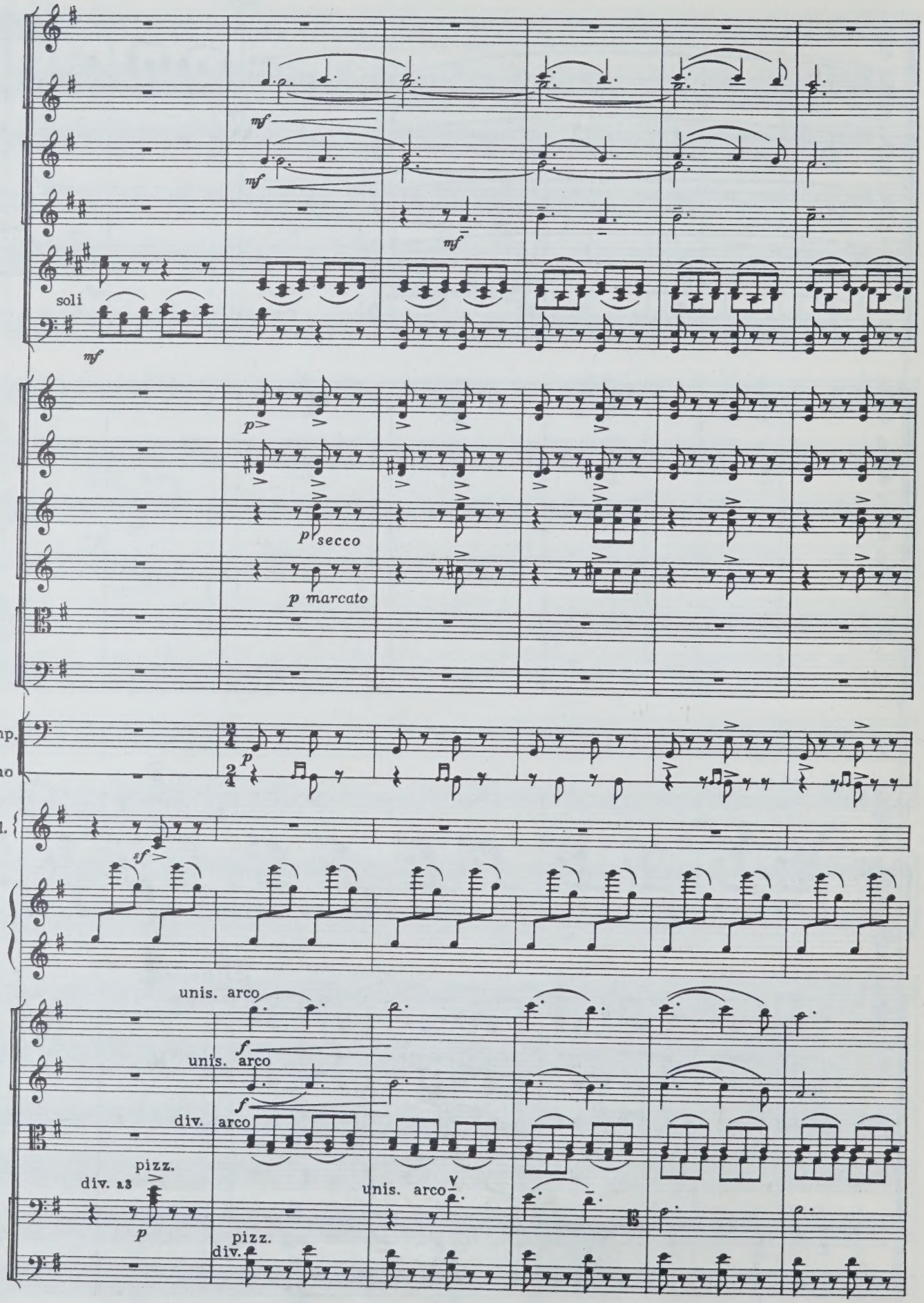
soli
mf
mf
mf
mf
p
p secco
p marcato
Timp.
T-no
p
Sil.
sf
unis. arco
f
unis. arco
f
div. arco
pizz.
div. a3
p
unis. arco
pizz.
div.

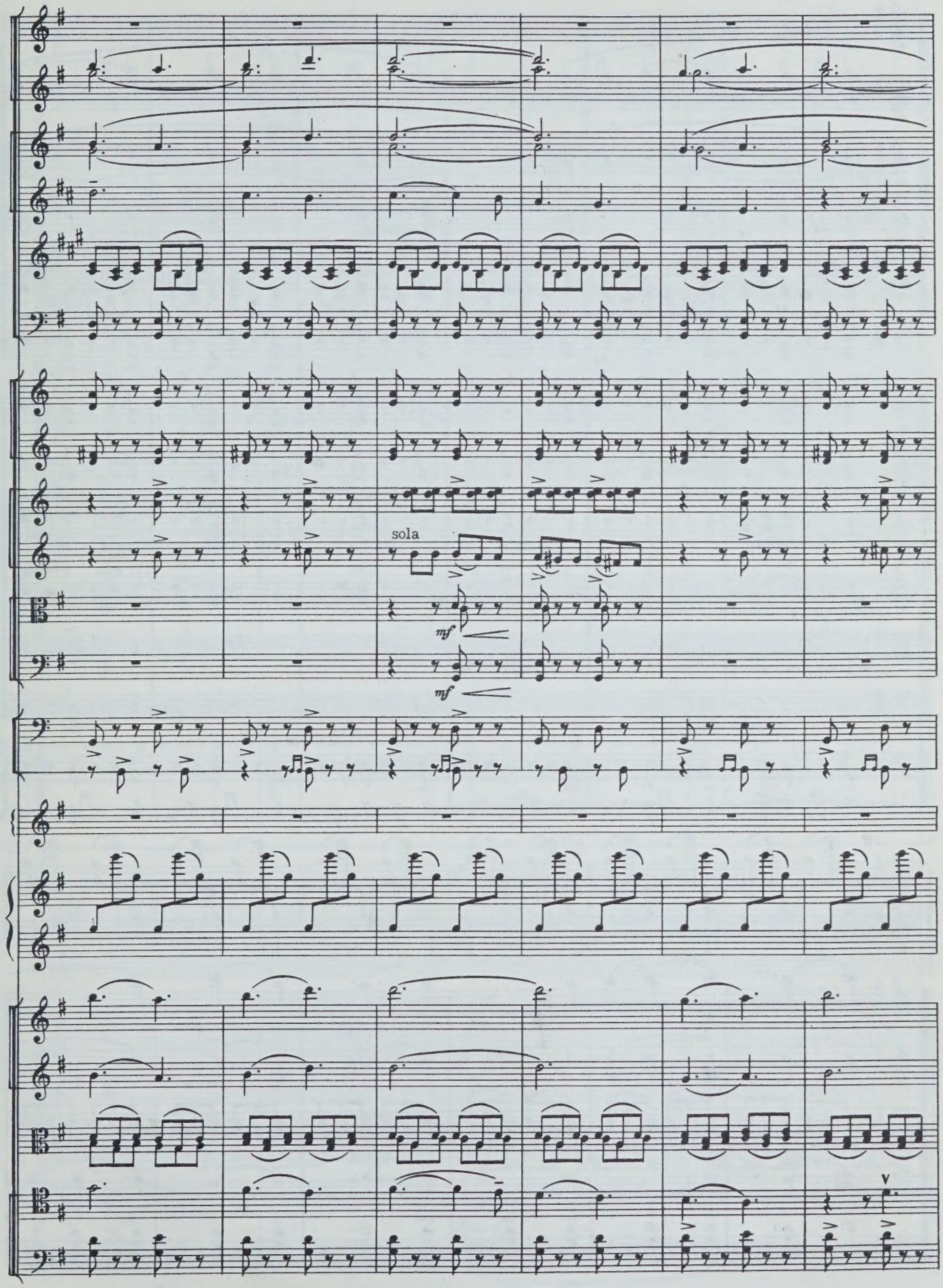
sola
mf
mf
V

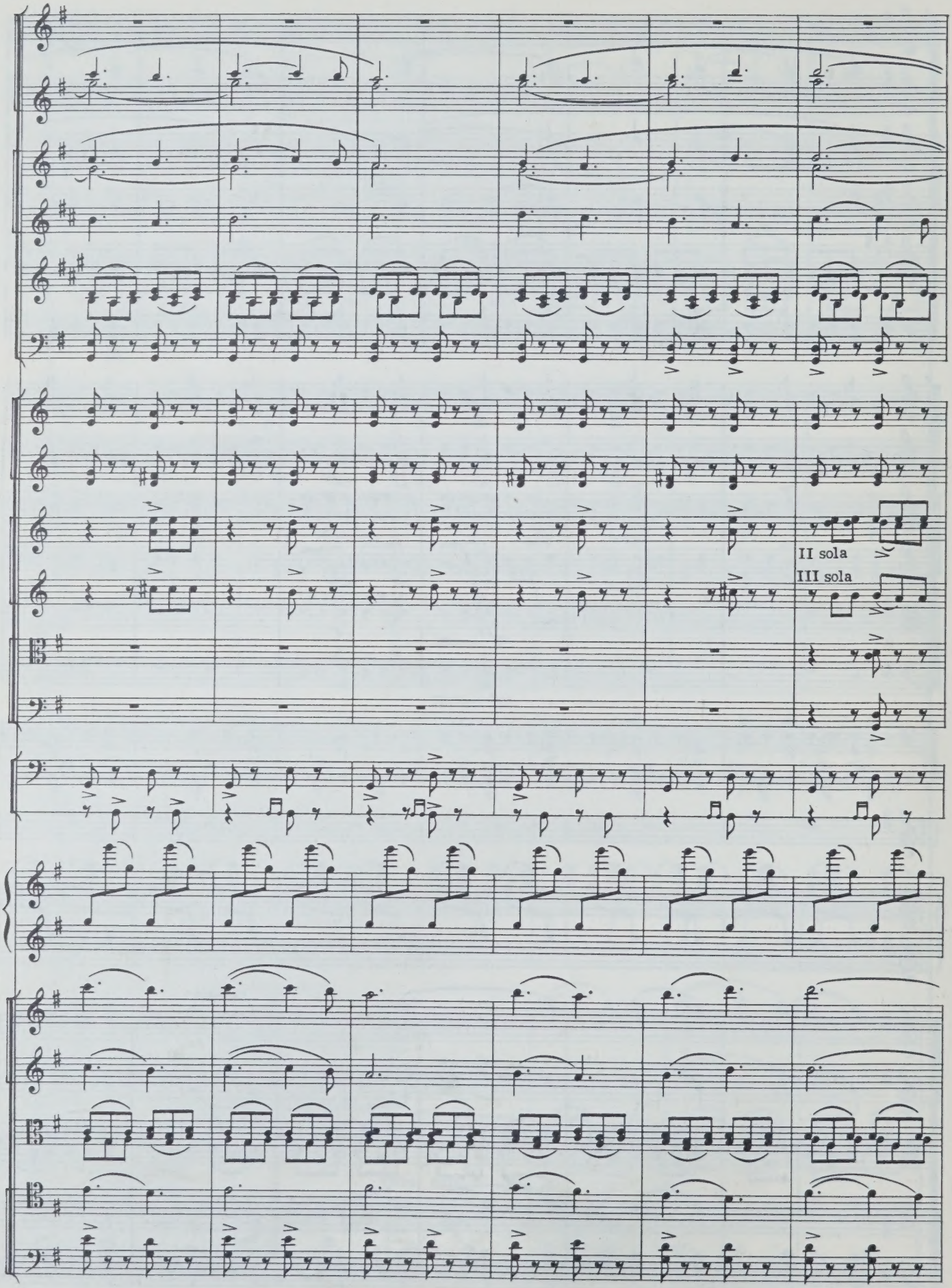
II sola
III sola

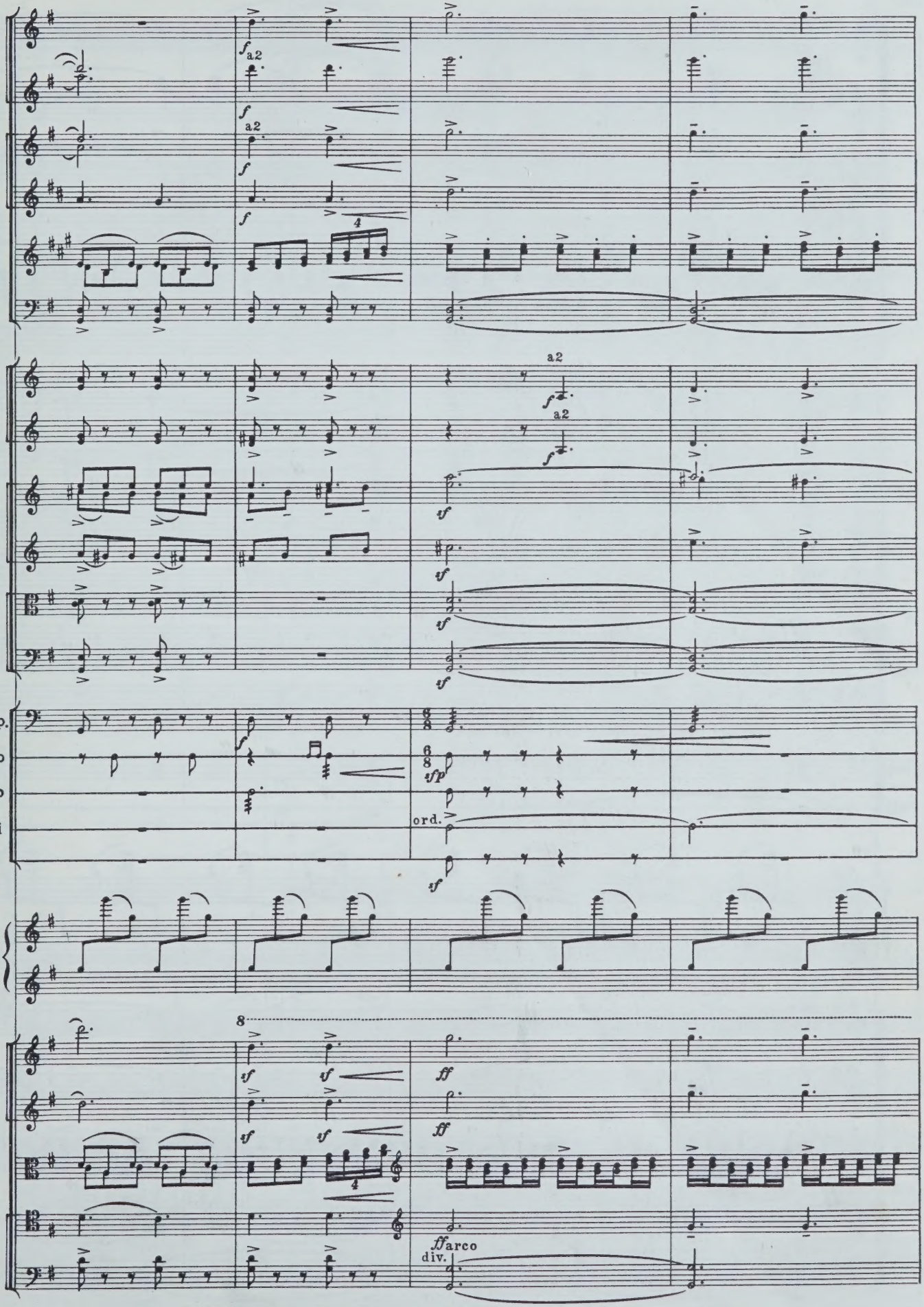
a2
a2
a2
Timp.
T-no
T-ro
P-tti
C.
ord.
arco
div.

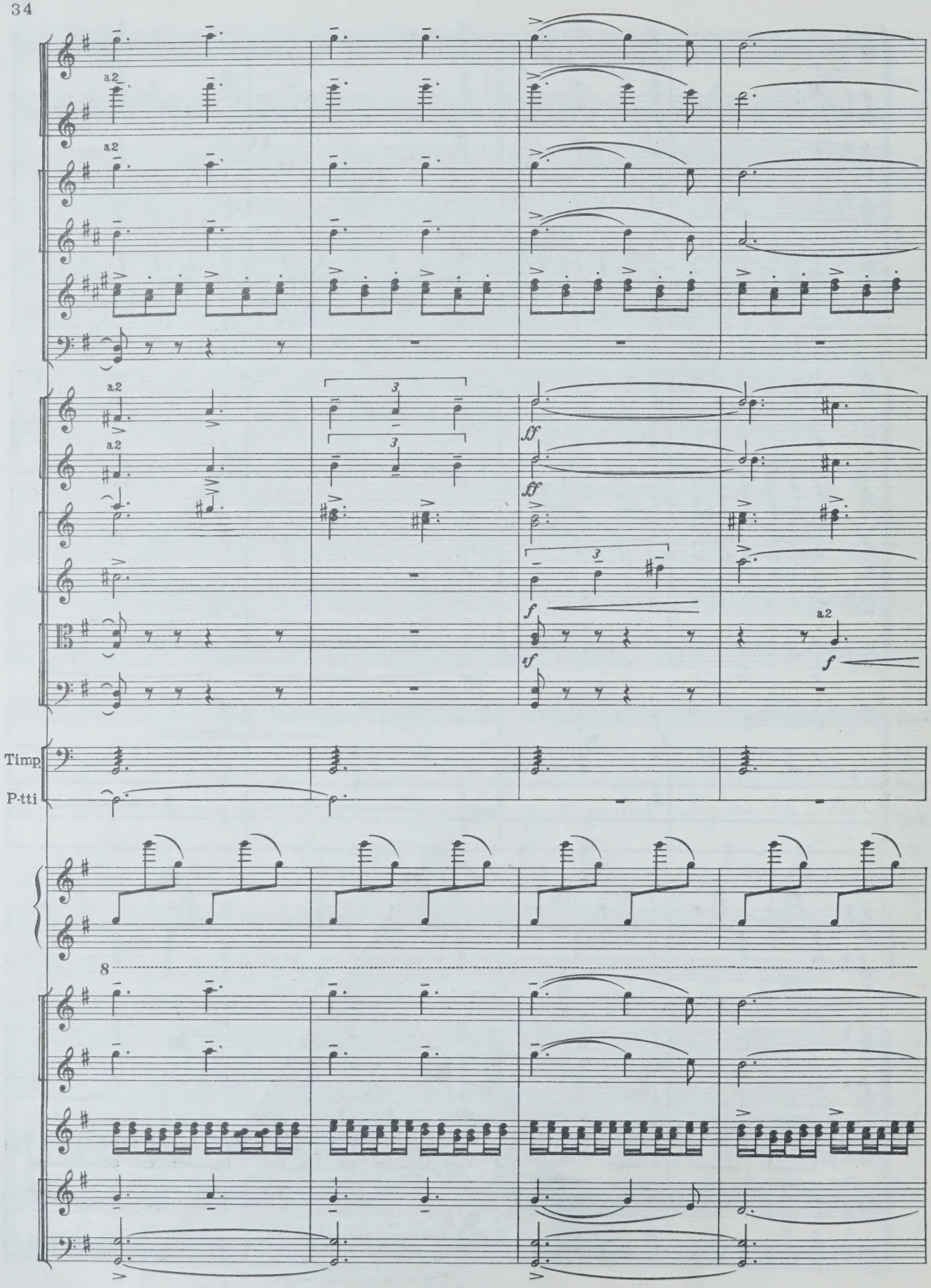
a2
a2
a2
a2
3
3
ff
ff
f
sf
a2
f
Timp.
P-tti
8

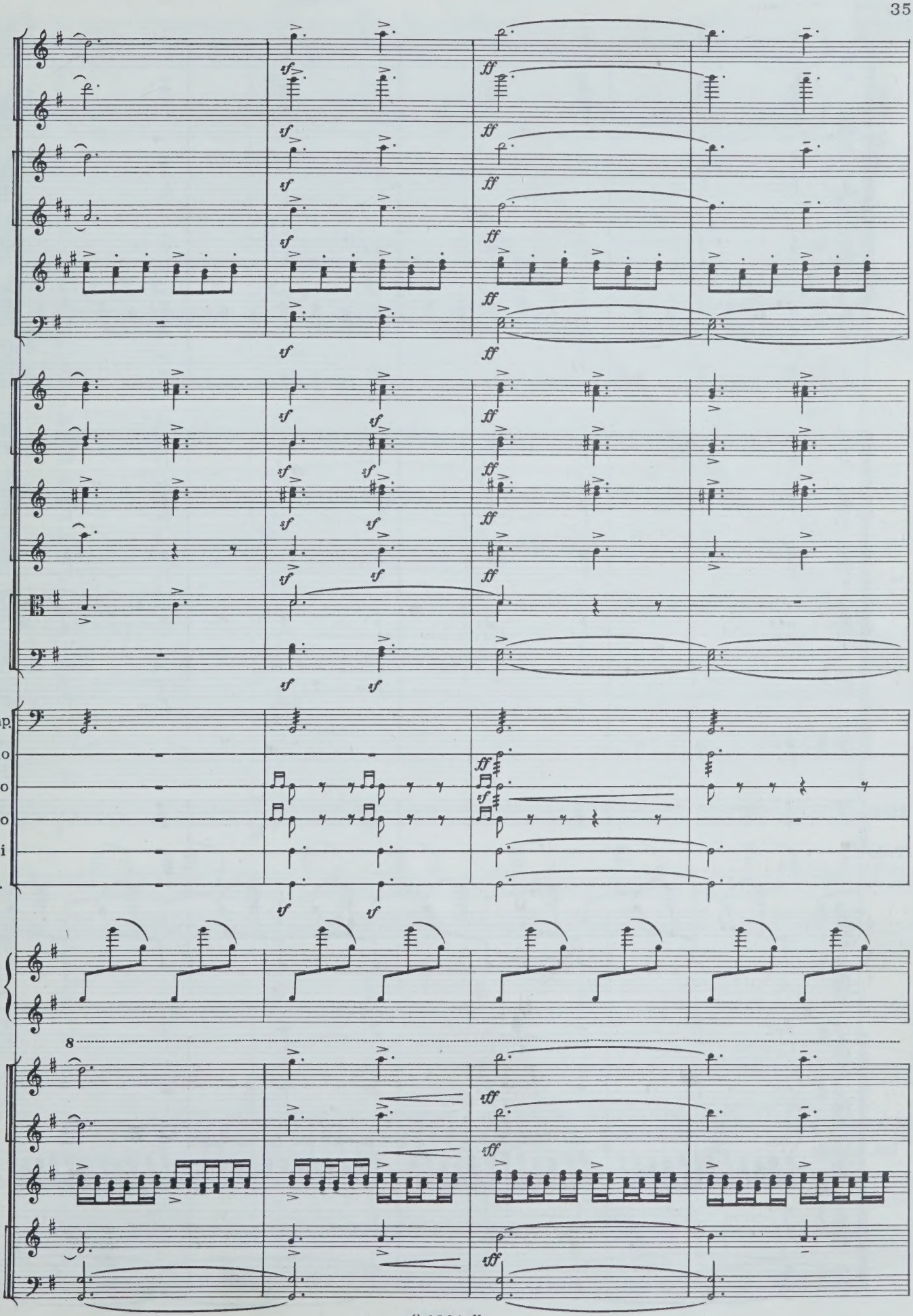
Timp.
Tr-lo
T-no
T-ro
P-tti
C.
8

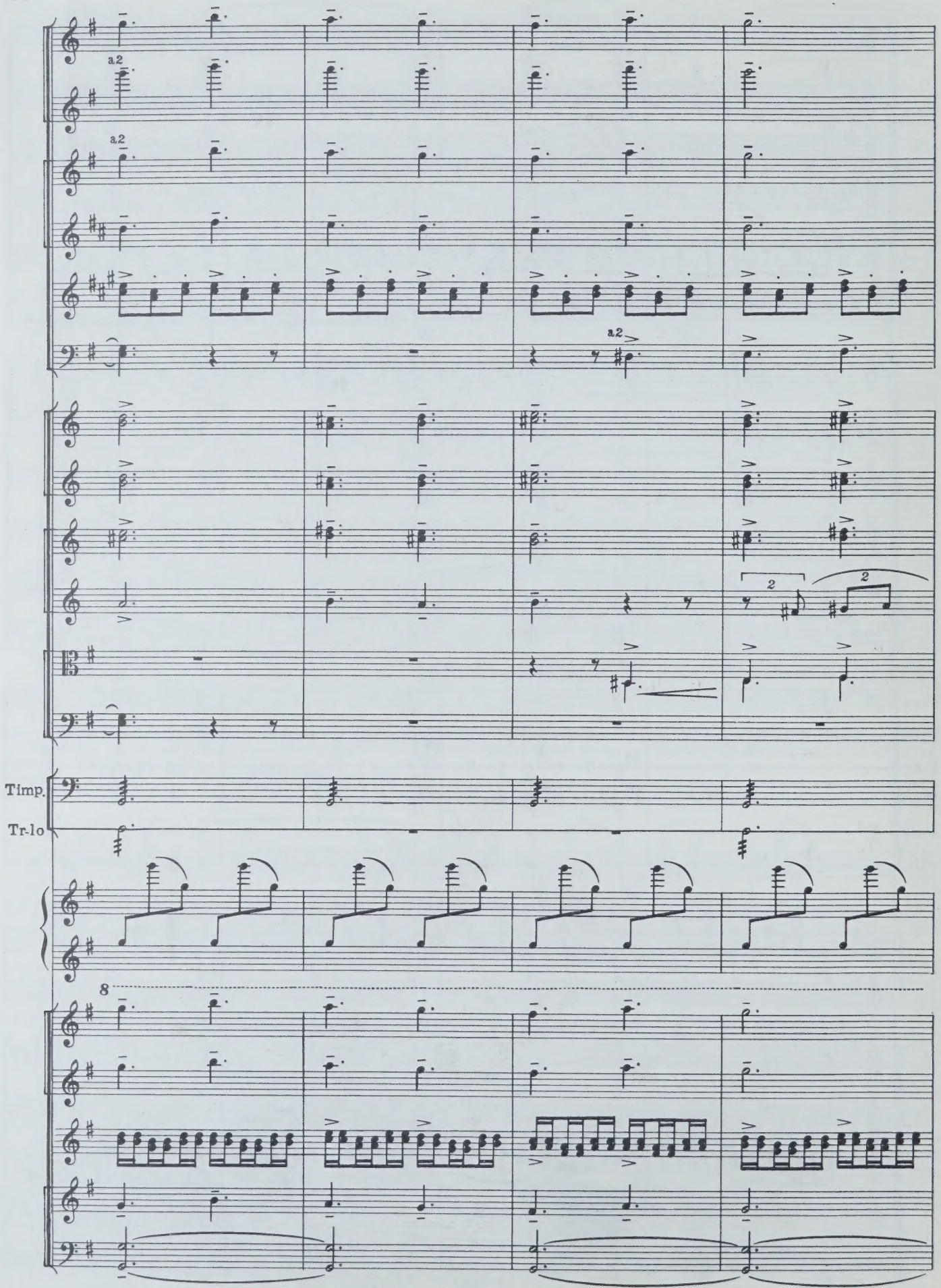
a2
a2
a2
Timp.
Tr-lo
8

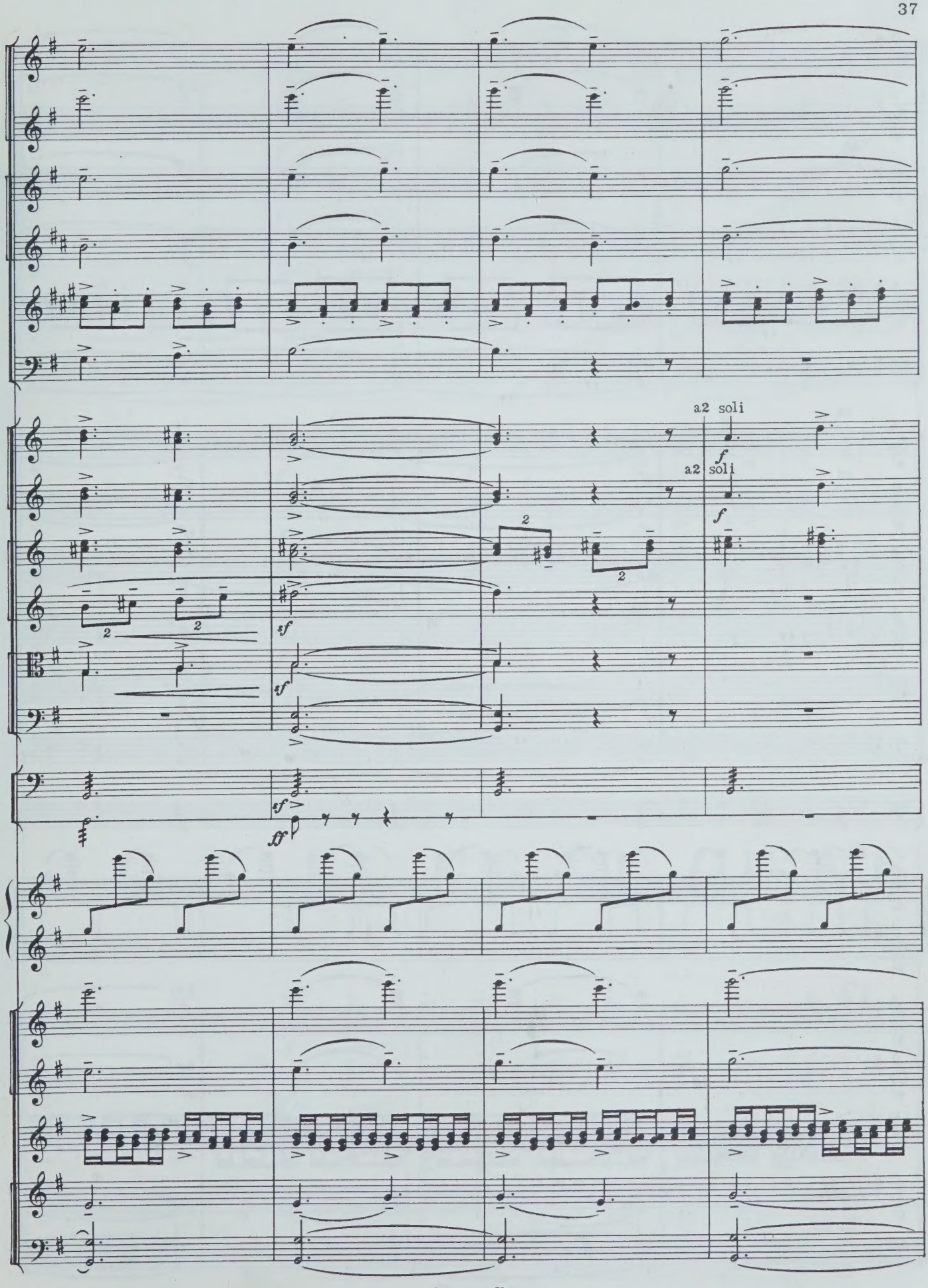
a2 soli
f
a2 soli
f
sf
sf
sf
ff

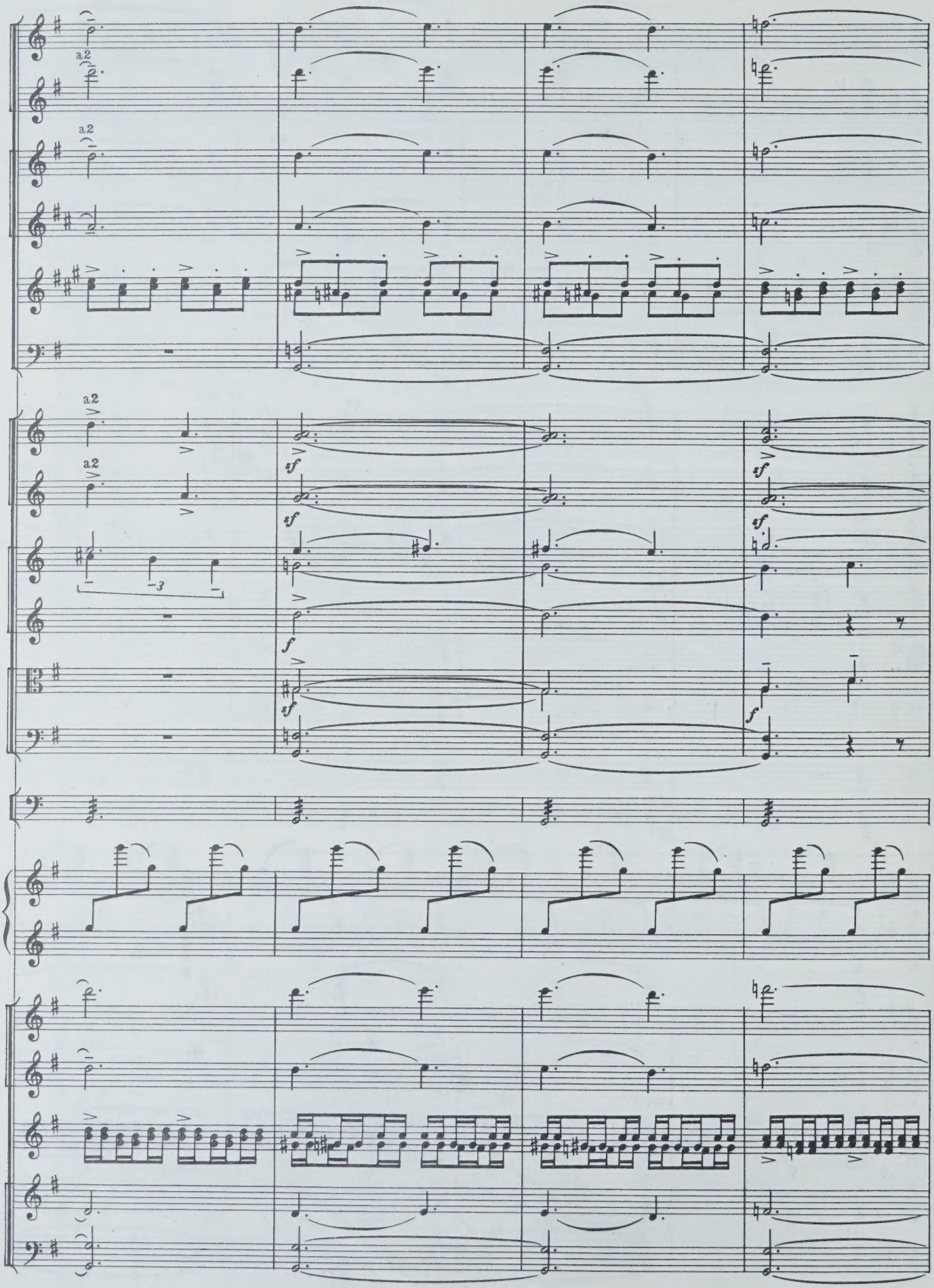
a2
a2
a2
a2
sf
sf
sf
sf
f
sf
f
f

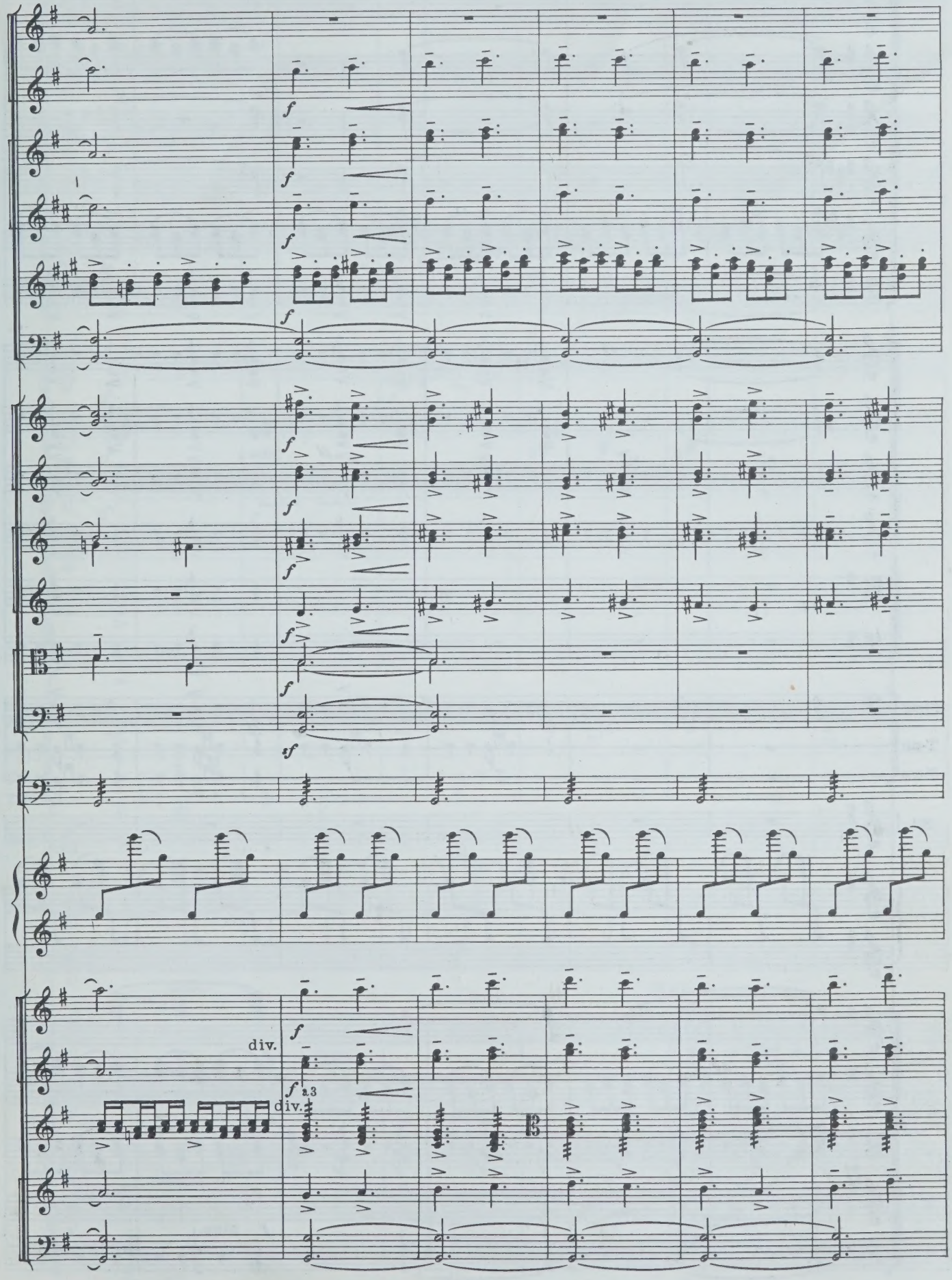
f
sf
div.
2.3
div.

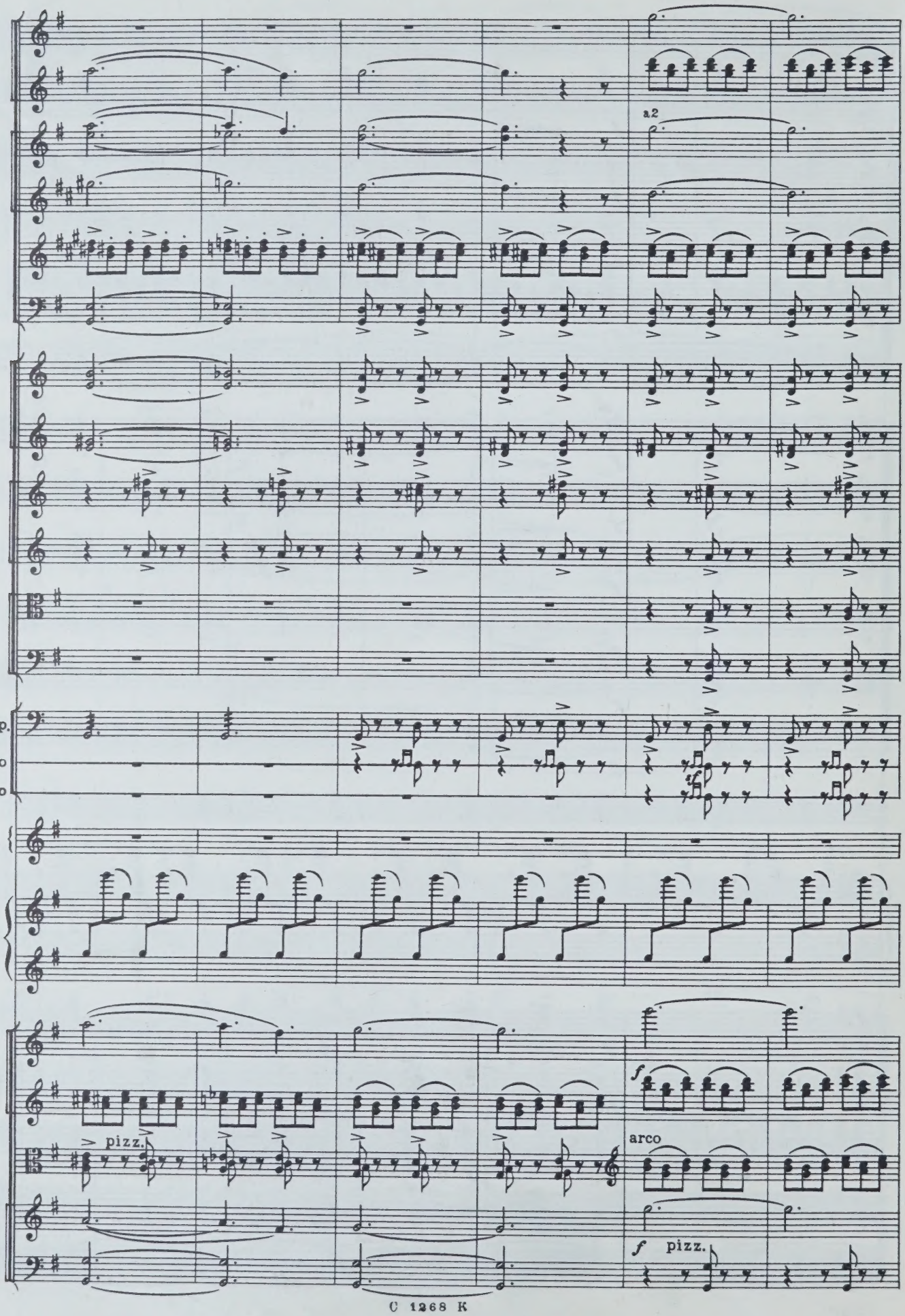
a2
Timp.
T-no
T-ro
Sil.
pizz.
arco
pizz.

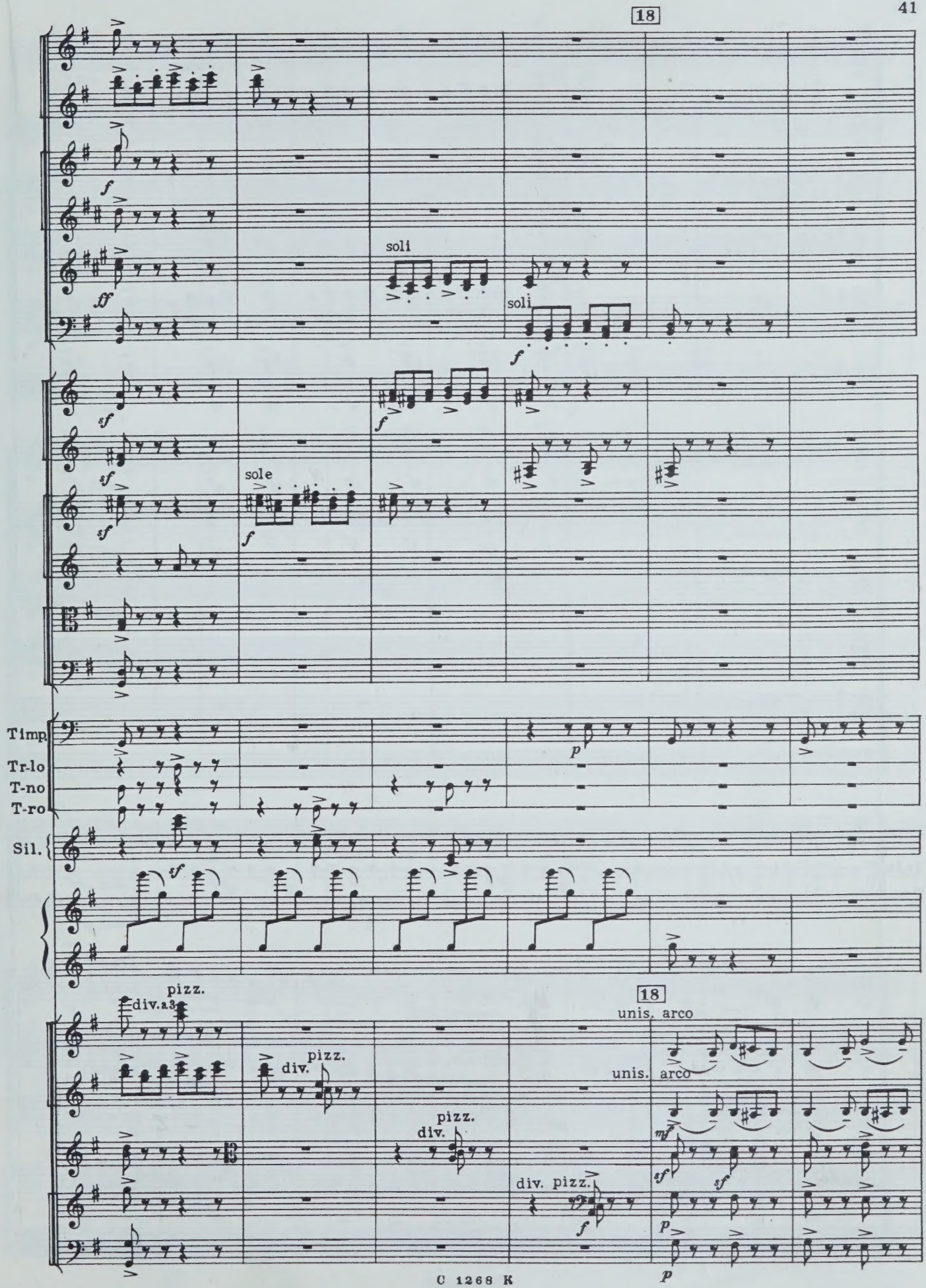
18
soli
soli
sole
Timp.
Tr-lo
T-no
T-ro
Sil.
pizz.
div.a3
pizz.
div.
pizz.
div.
18
unis. arco
unis.
arco
div. pizz.

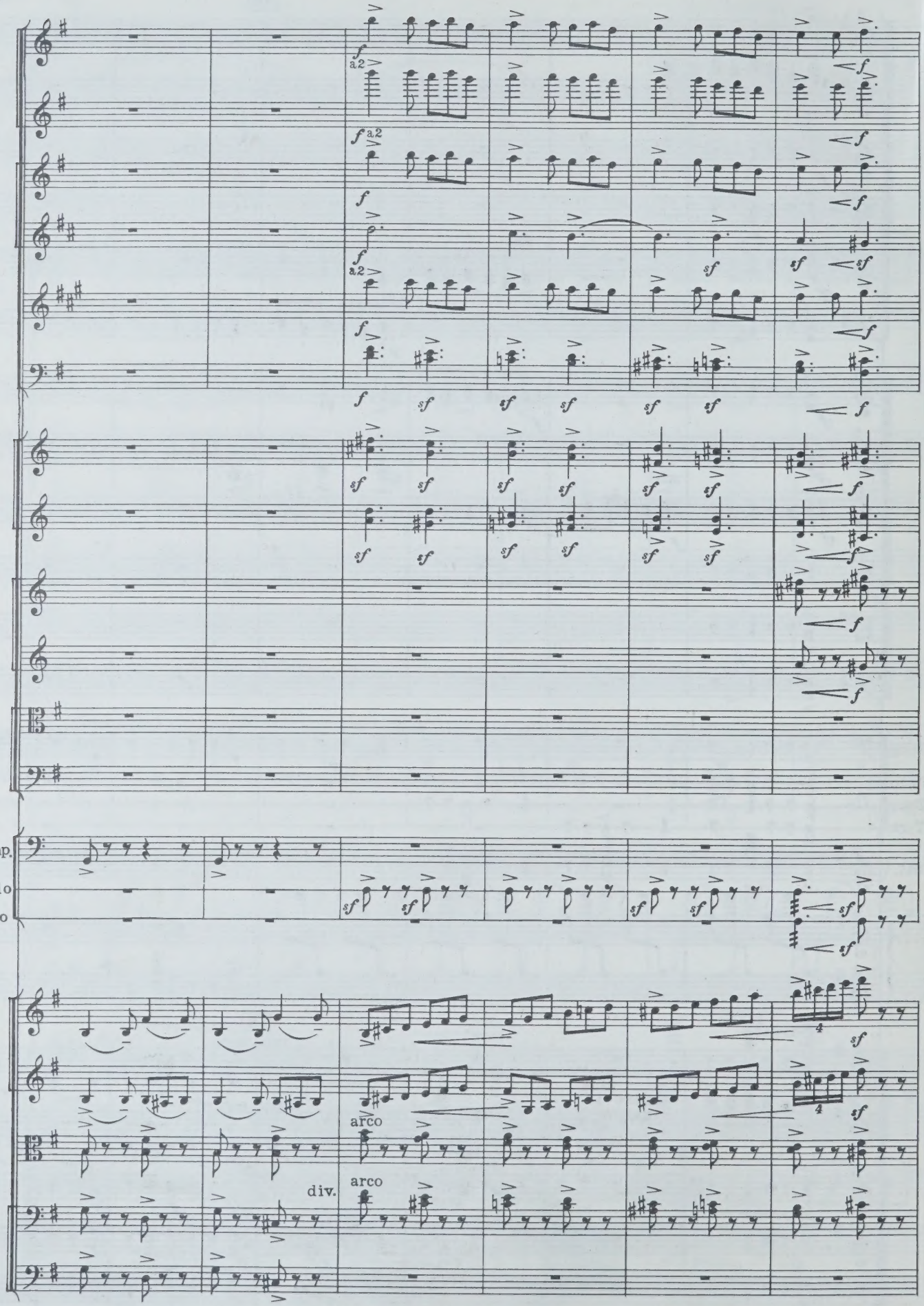
Timp.
Tr-lo
T-no
a2
arco
div.
arco

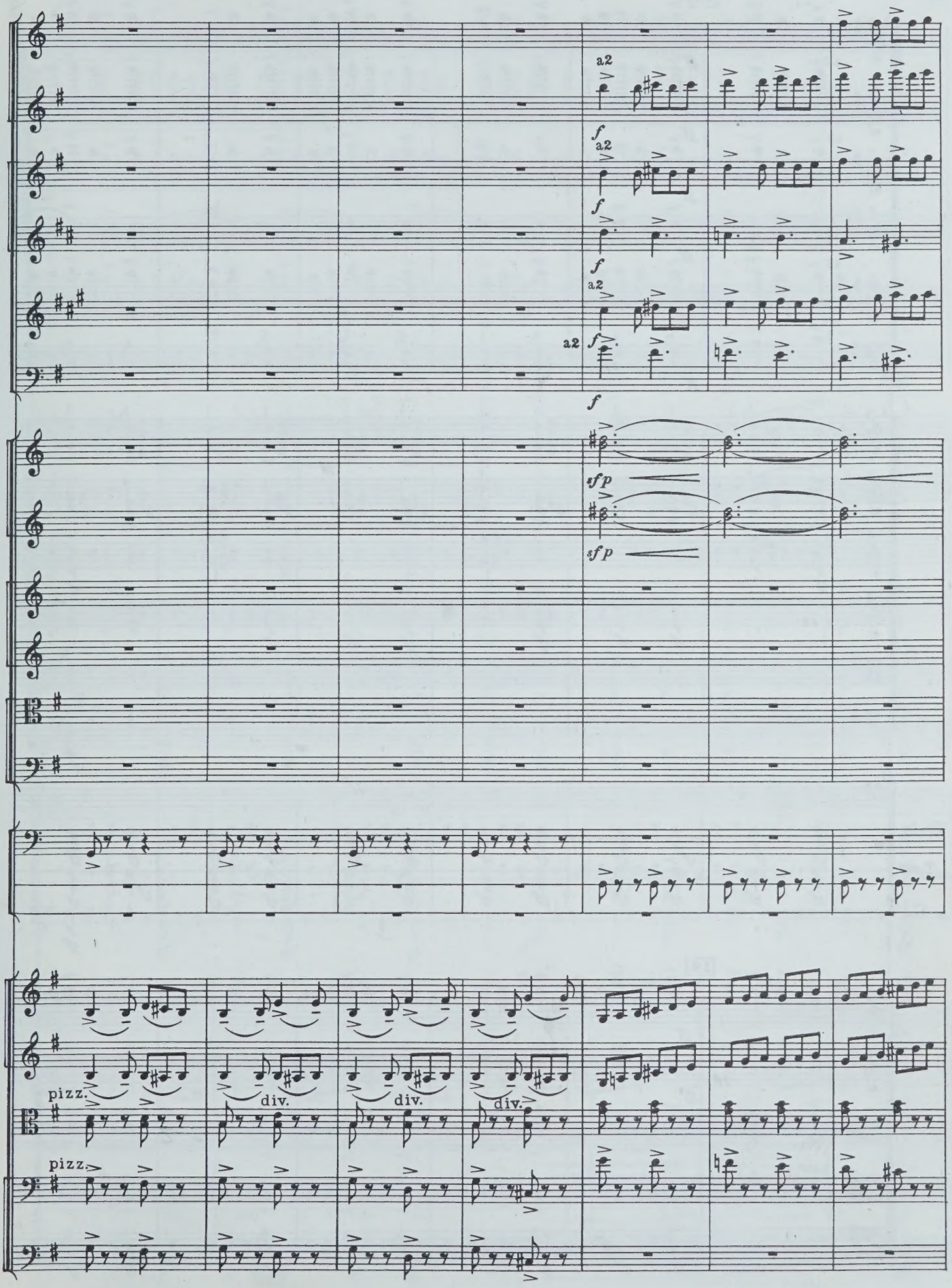
a2
f
a2
f
f
a2
a2
f
f
sfp
sfp
pizz.
div.
div.
div.
pizz.

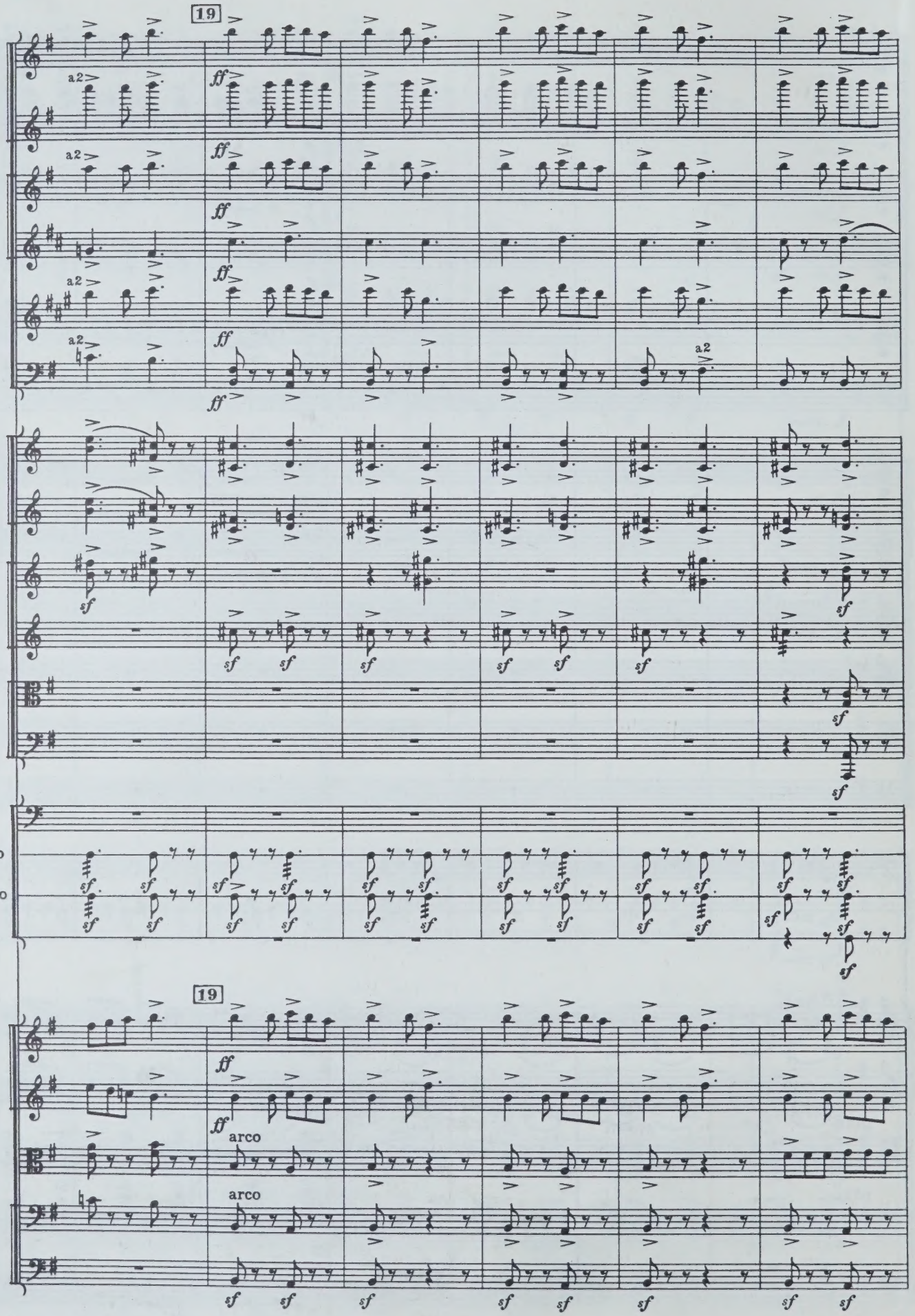
19
a2
ff
sf
Tr-lo
T-no
C.
arco

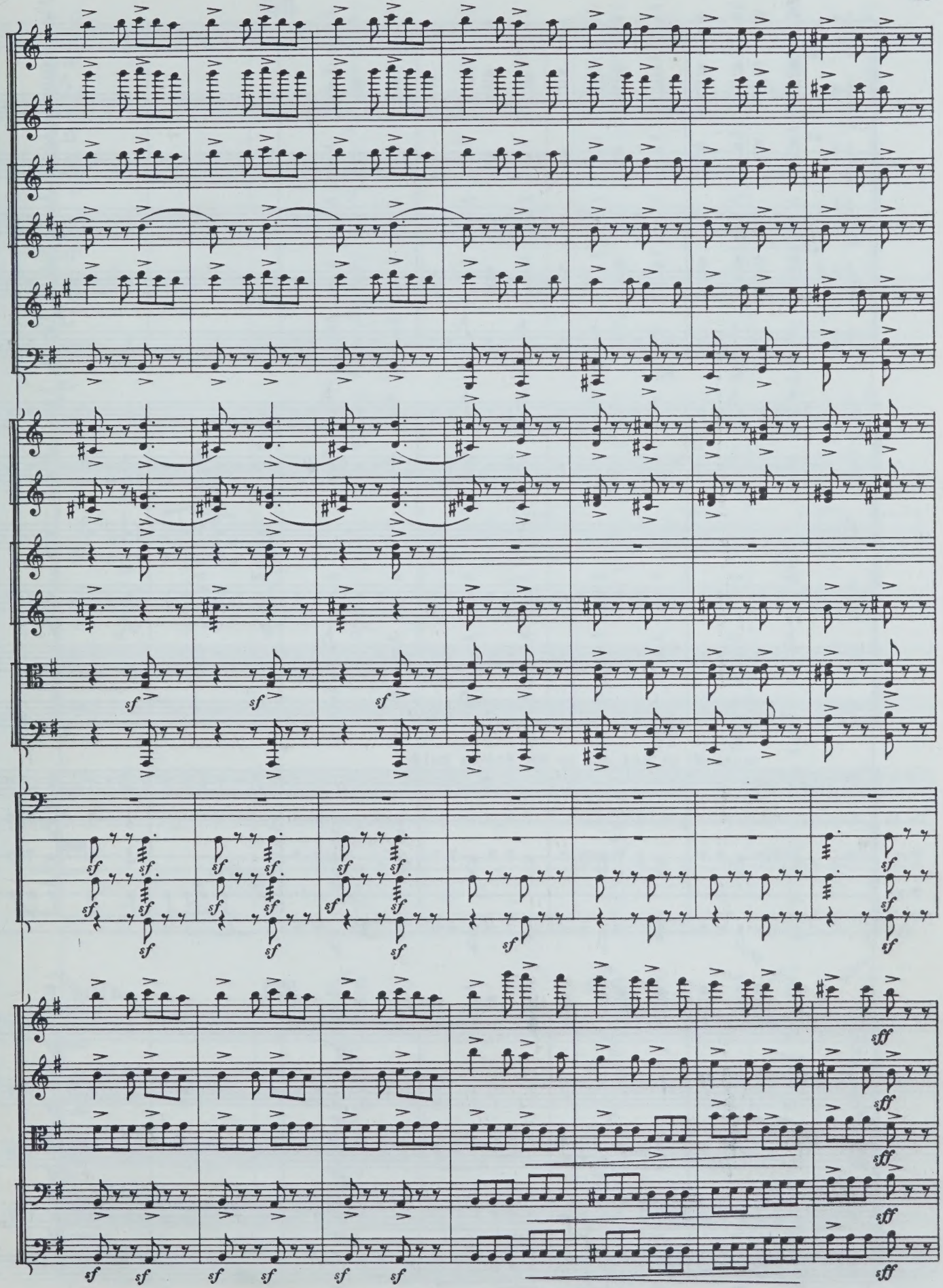
sf
sff

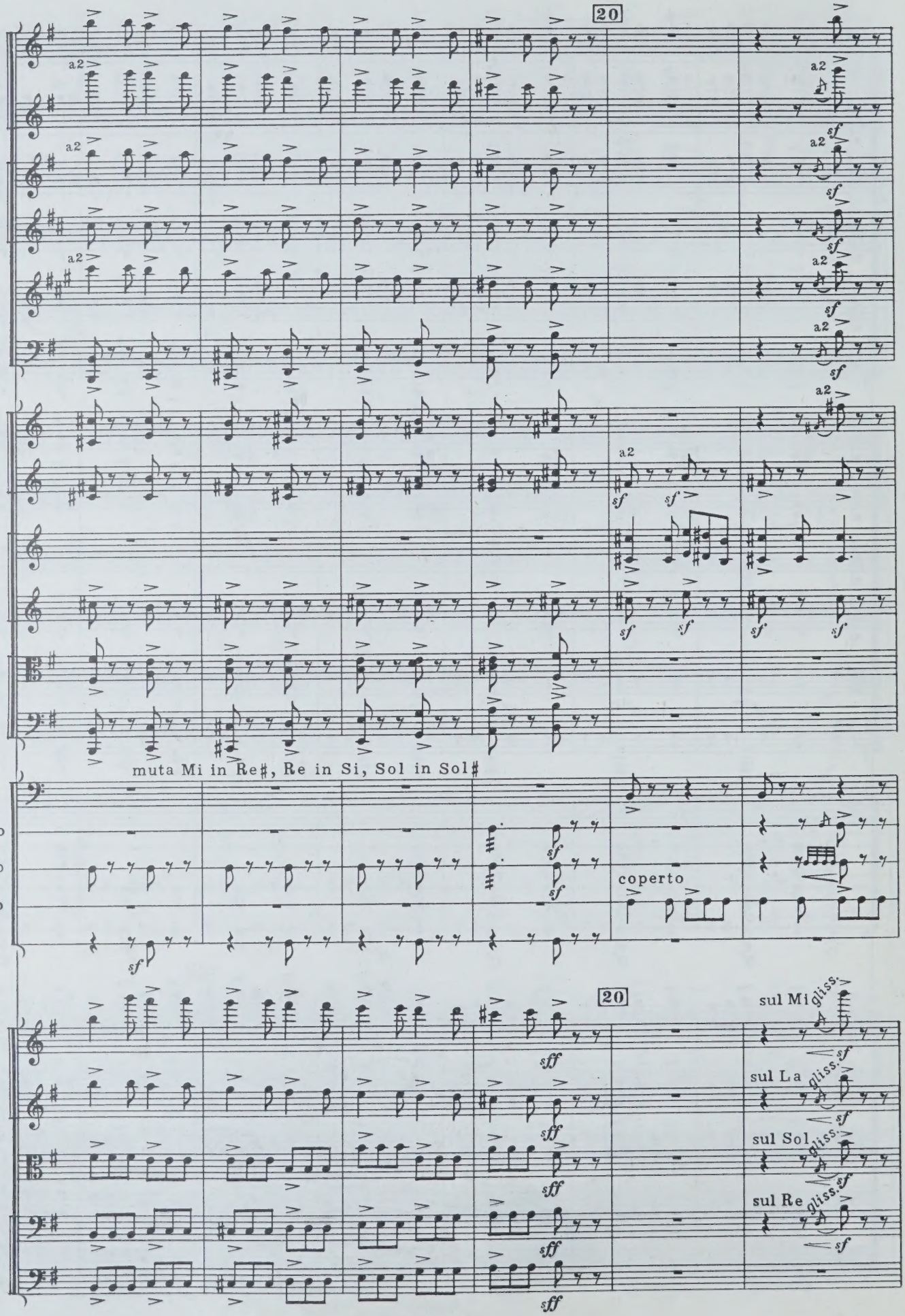
20
a2
sf
muta Mi in Re#, Re in Si, Sol in Sol#
Tr-lo
T-no
T-ro
C.
coperto
20
sul Mi
gliss.
sul La
sul Sol
sul Re
sff

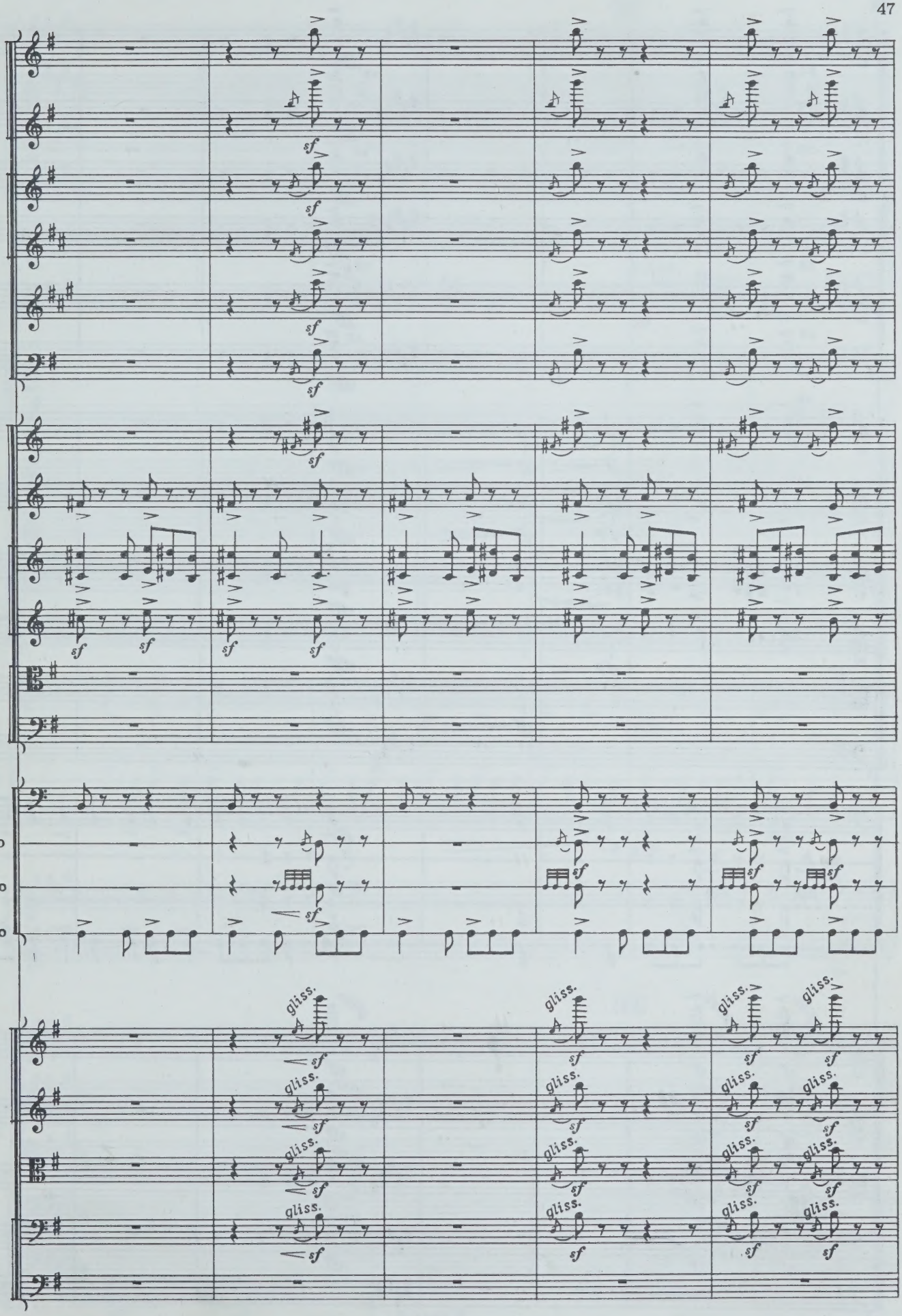
Tr lo
T-no
T-ro
sf
gliss.

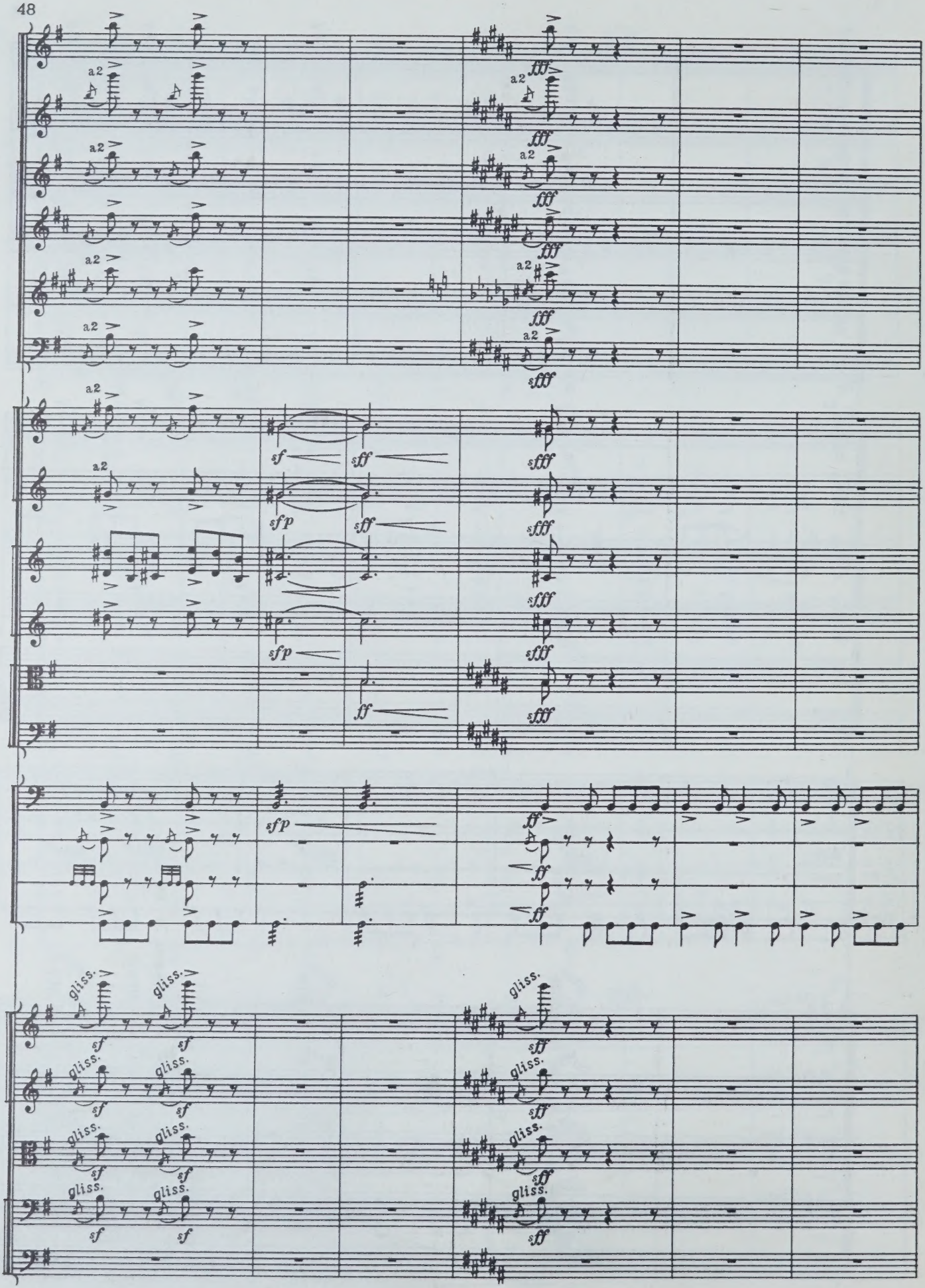
a2
fff
sfff
sf
sff
sfp
ff
gliss.

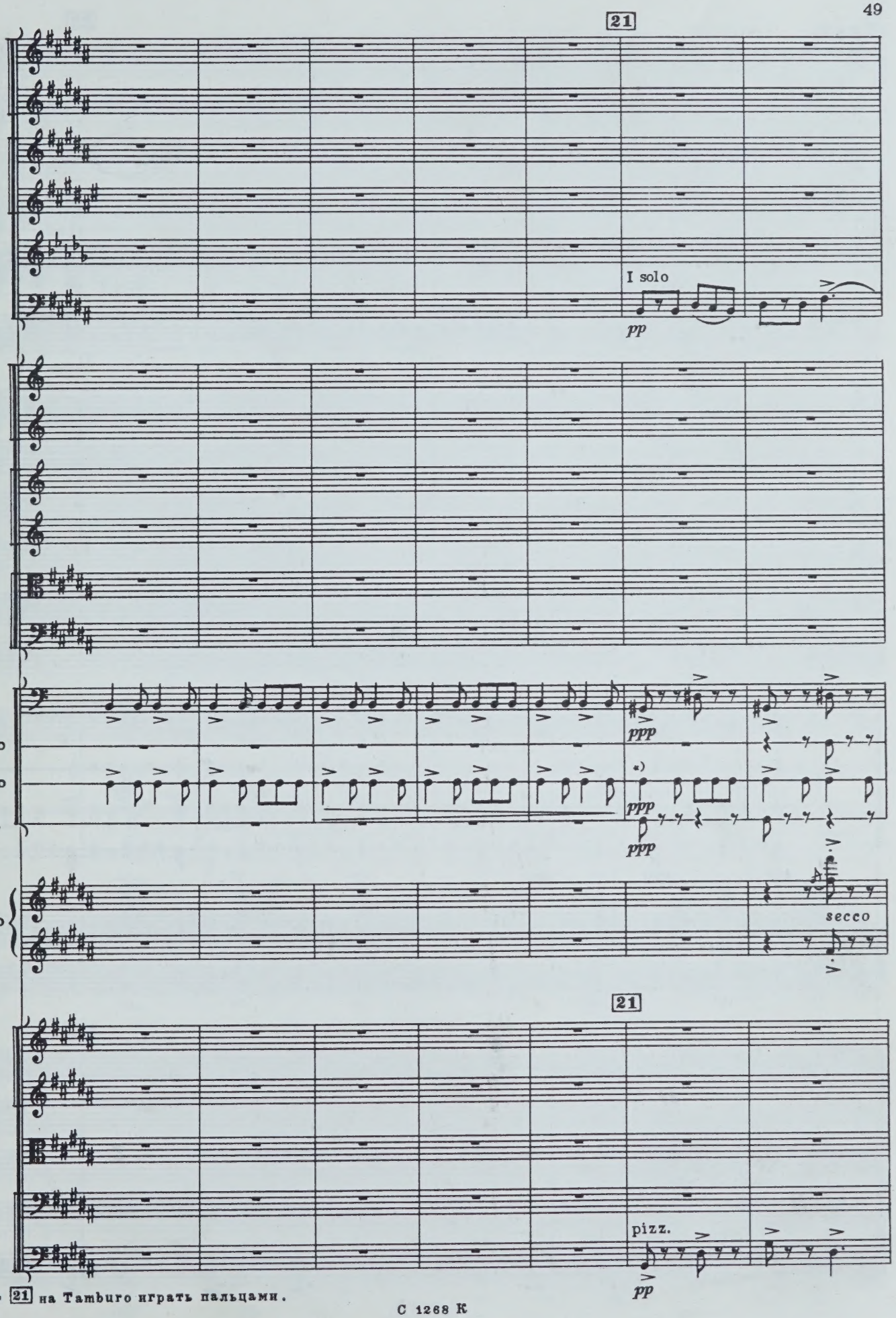

*) От 21 на Tamburo играть пальцами.

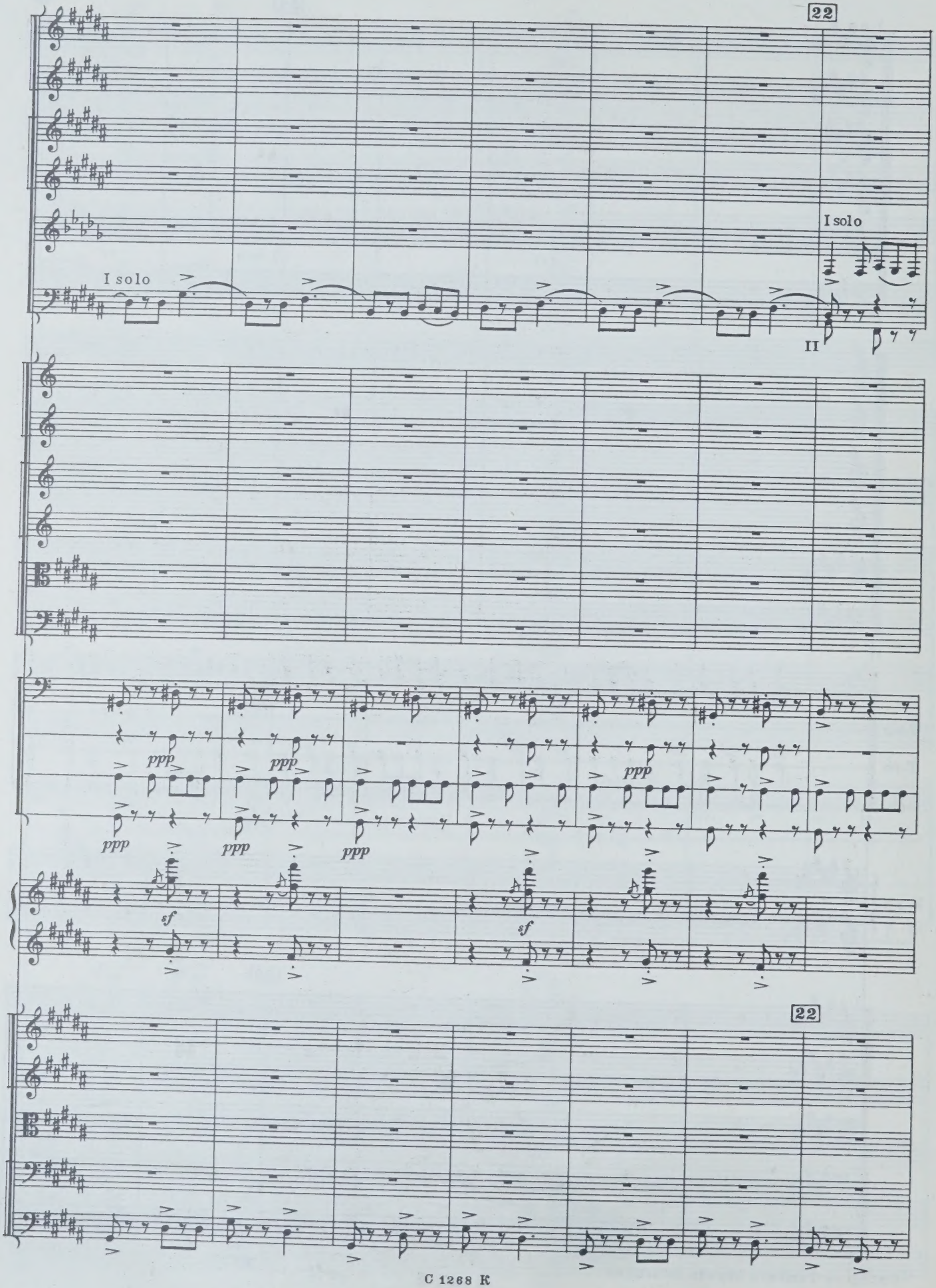
22
I solo
I solo
II
ppp
ppp
ppp
ppp
ppp
ppp
sf
sf
22

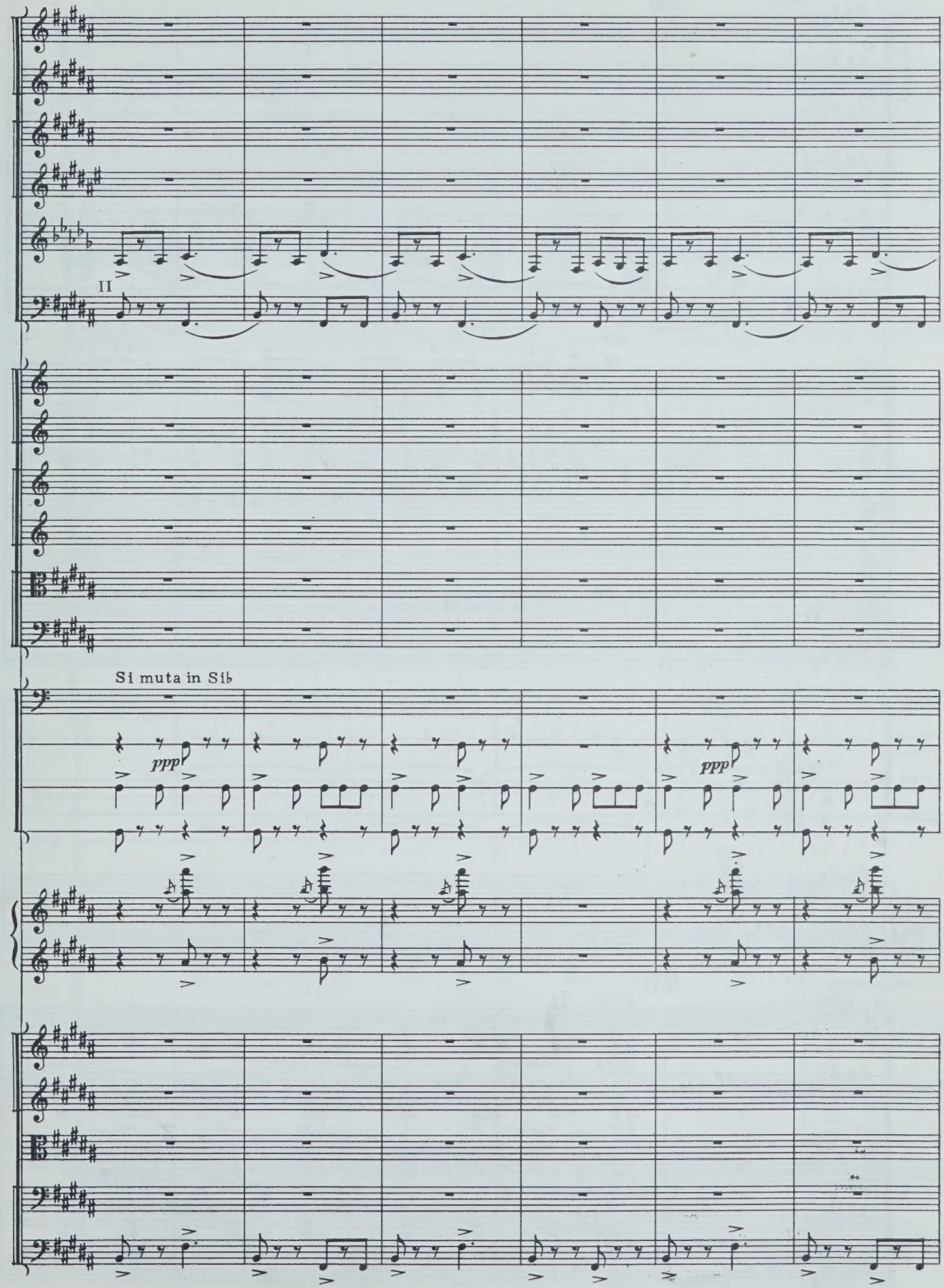
II
Si muta in Sib
ppp
ppp

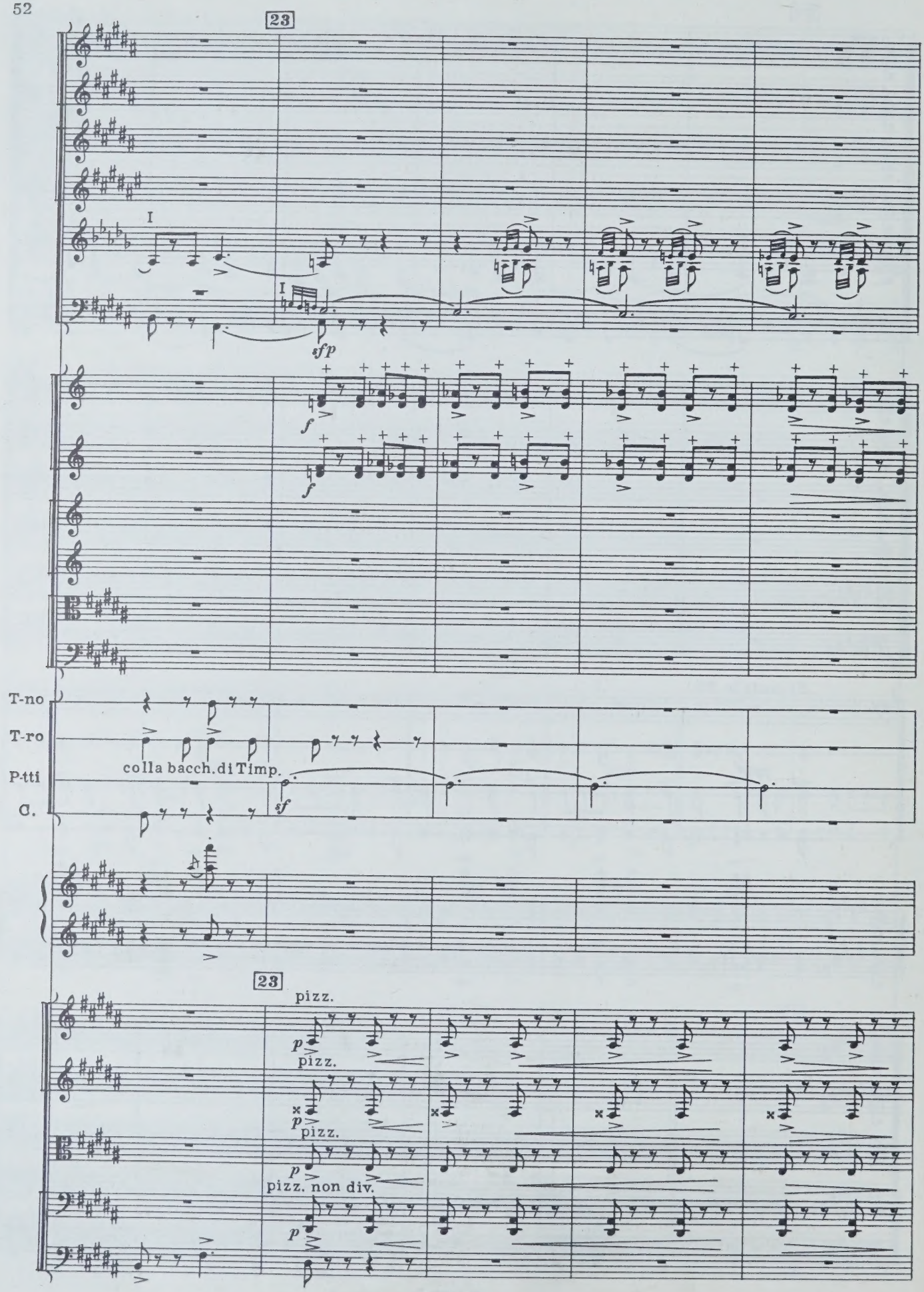
23
I
I
sfp
f
f
T-no
T-ro
P-tti
C.
colla bacch. di Timp.
sf
23
pizz.
p
pizz.
p
pizz.
p
pizz. non div.
p

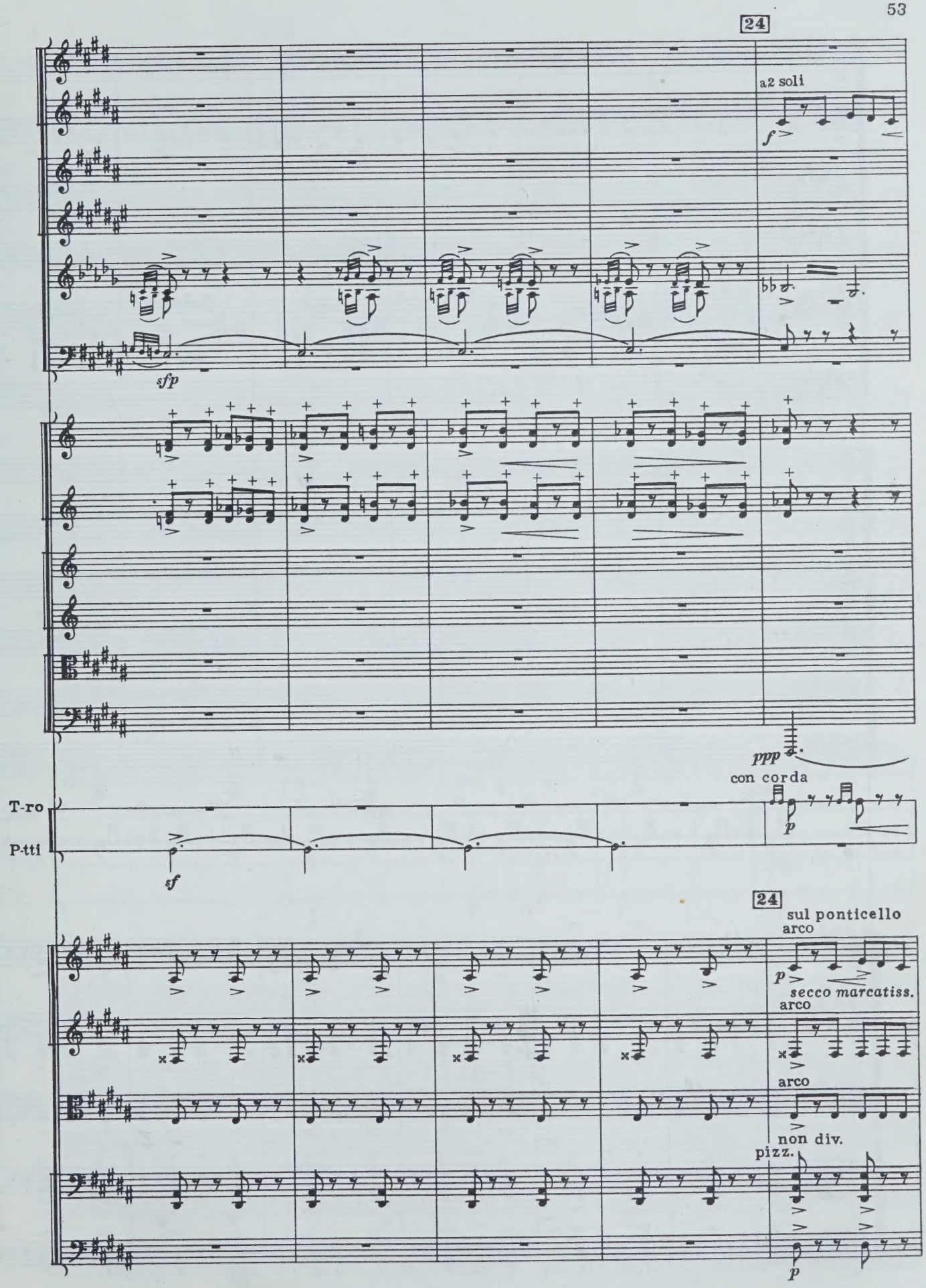
24
a2 soli
f
sfp
ppp
con corda
T-ro
P-tti
p
sf
24
sul ponticello
arco
p
secco marcatiss.
arco
arco
non div.
pizz.
p

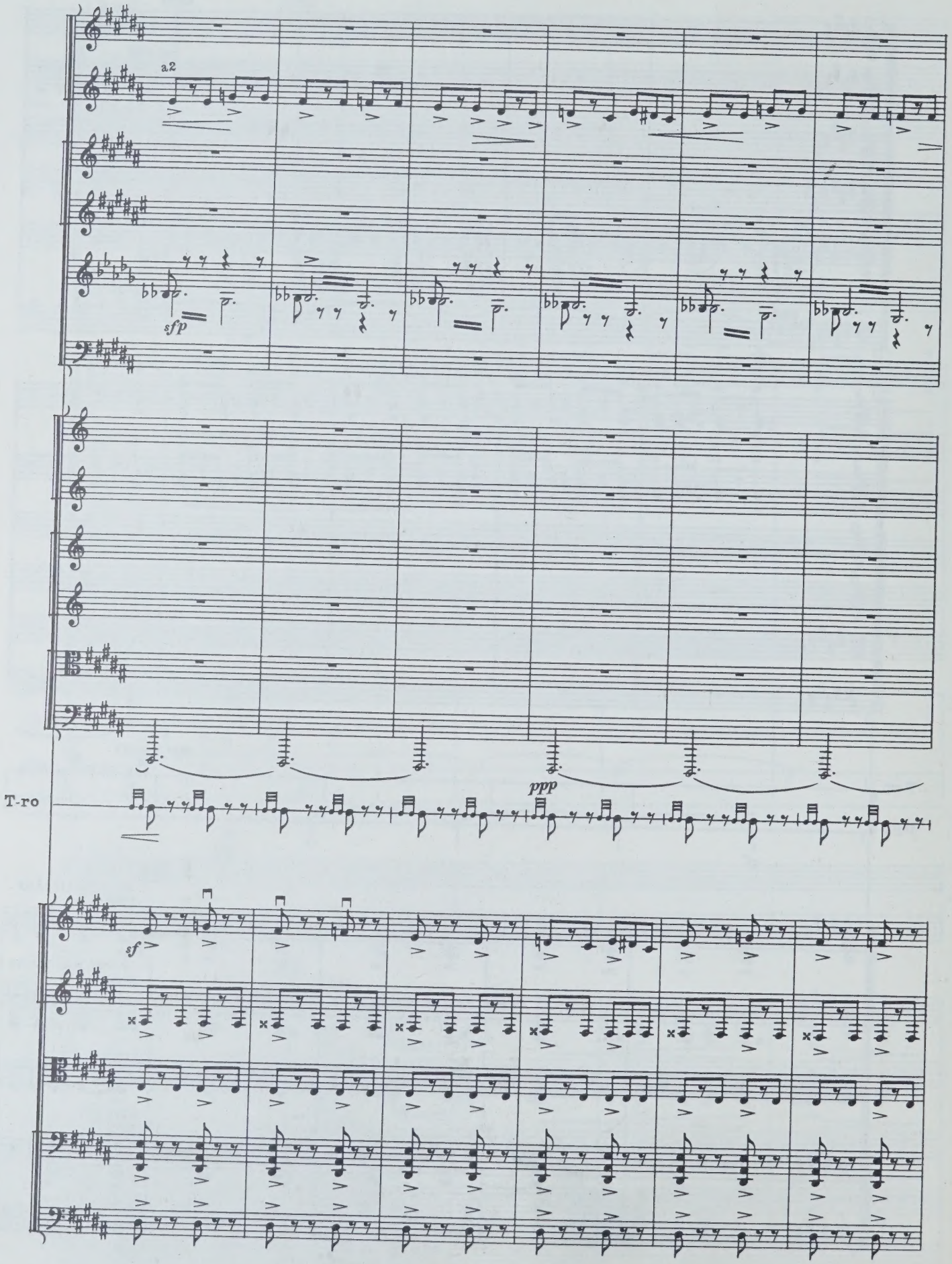
a2
sfp
ppp
T-ro
sf

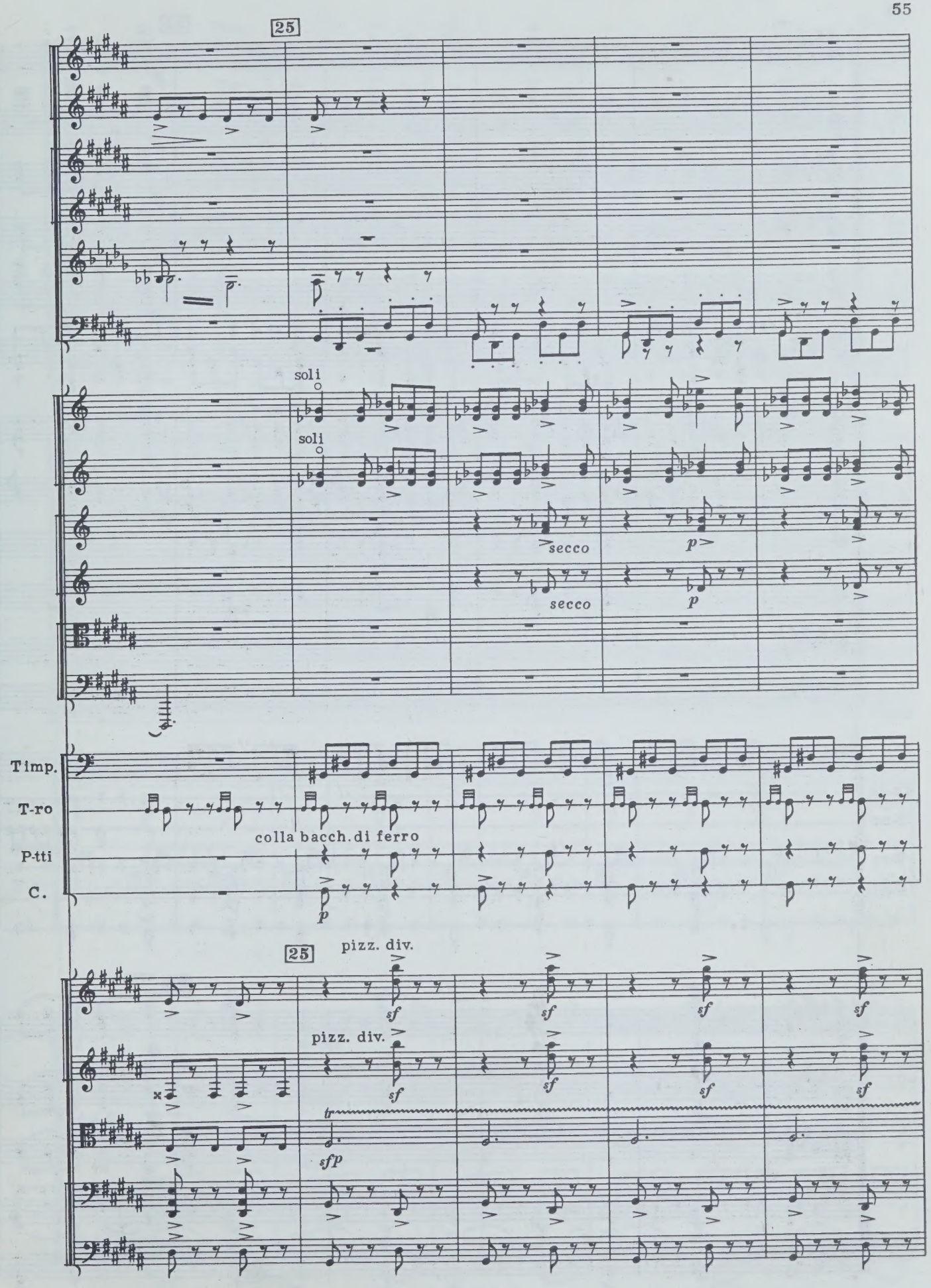
25
soli
soli
secco
secco
p
p
Timp.
T-ro
P-tti
C.
colla bacch. di ferro
p
25
pizz. div.
sf
pizz. div.
sf
tr
sfp

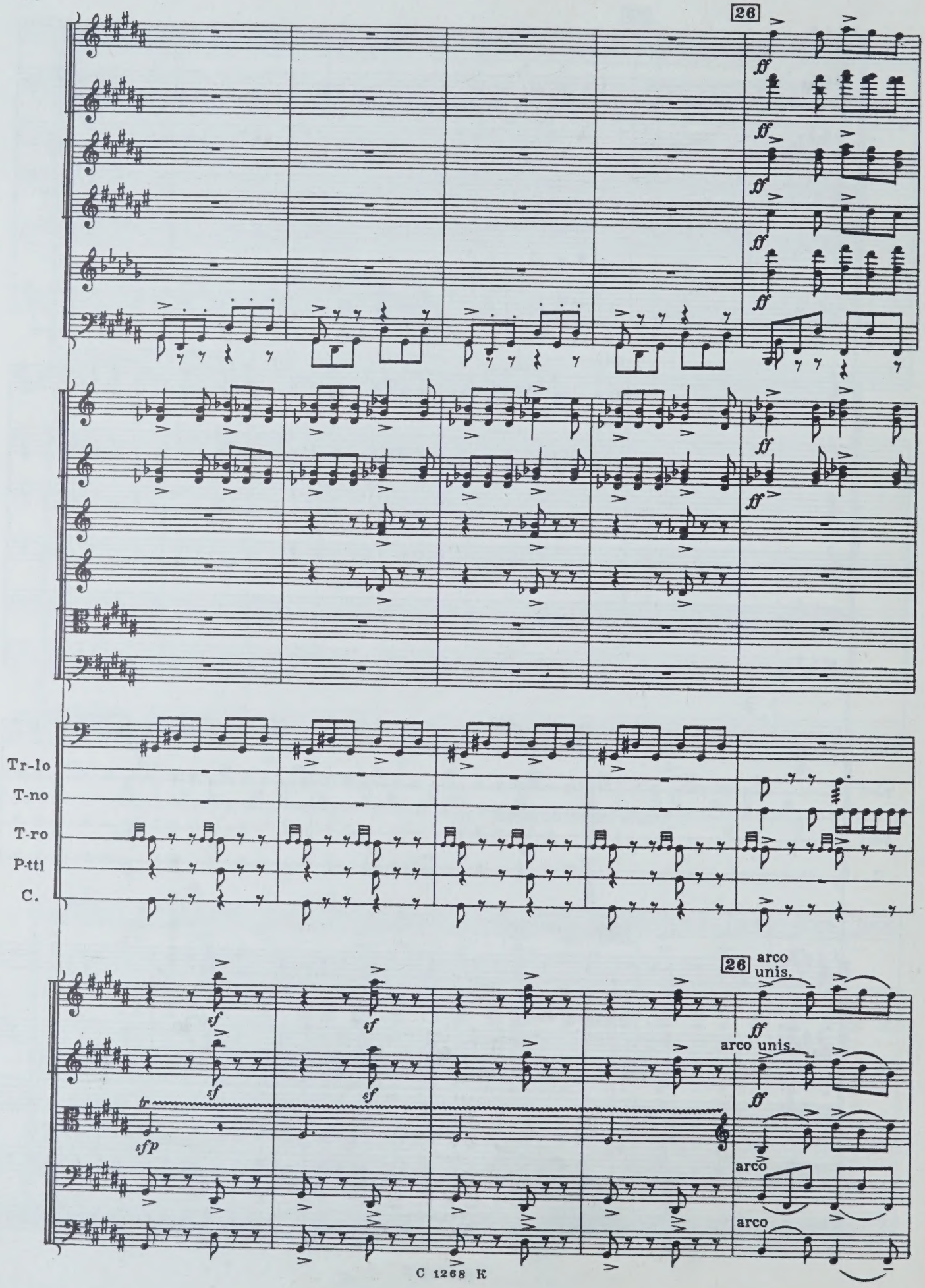
26
ff
Tr-lo
T-no
T-ro
P-tti
C.
26
arco unis.
sf
sfp
tr
arco

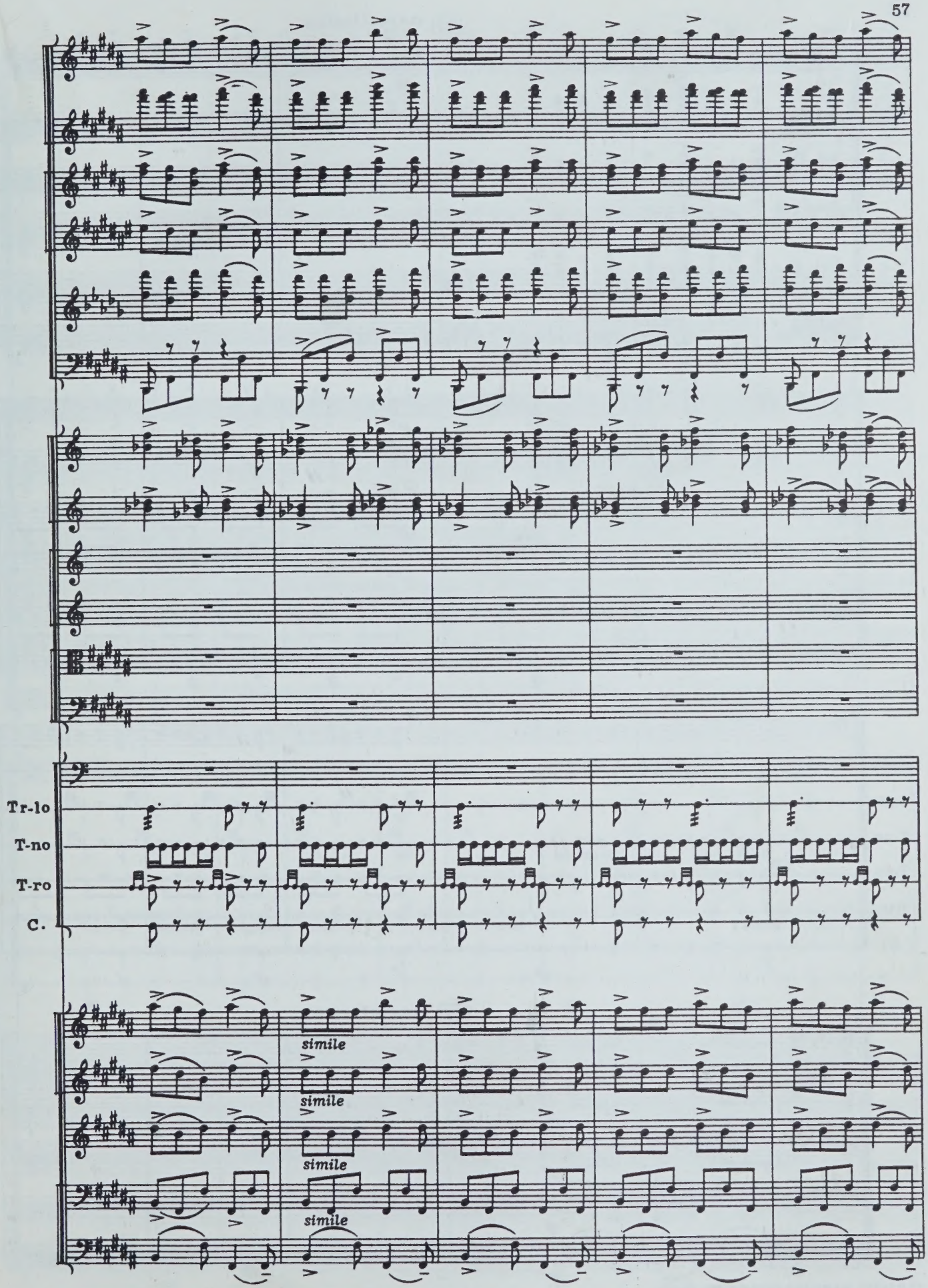
Tr-lo
T-no
T-ro
C.
simile
simile
simile
simile

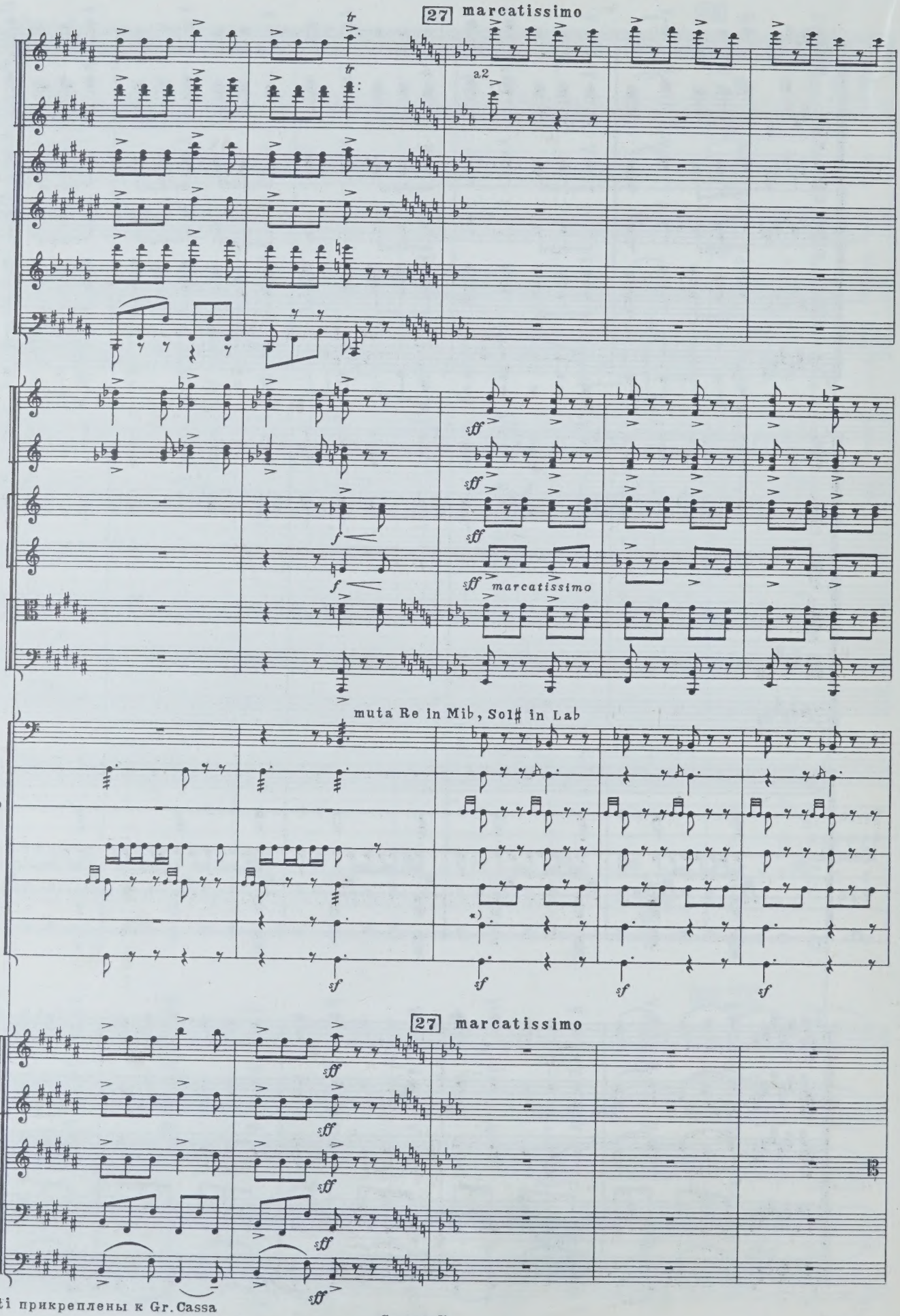

*) Piatti прикреплены к Gr. Cassa

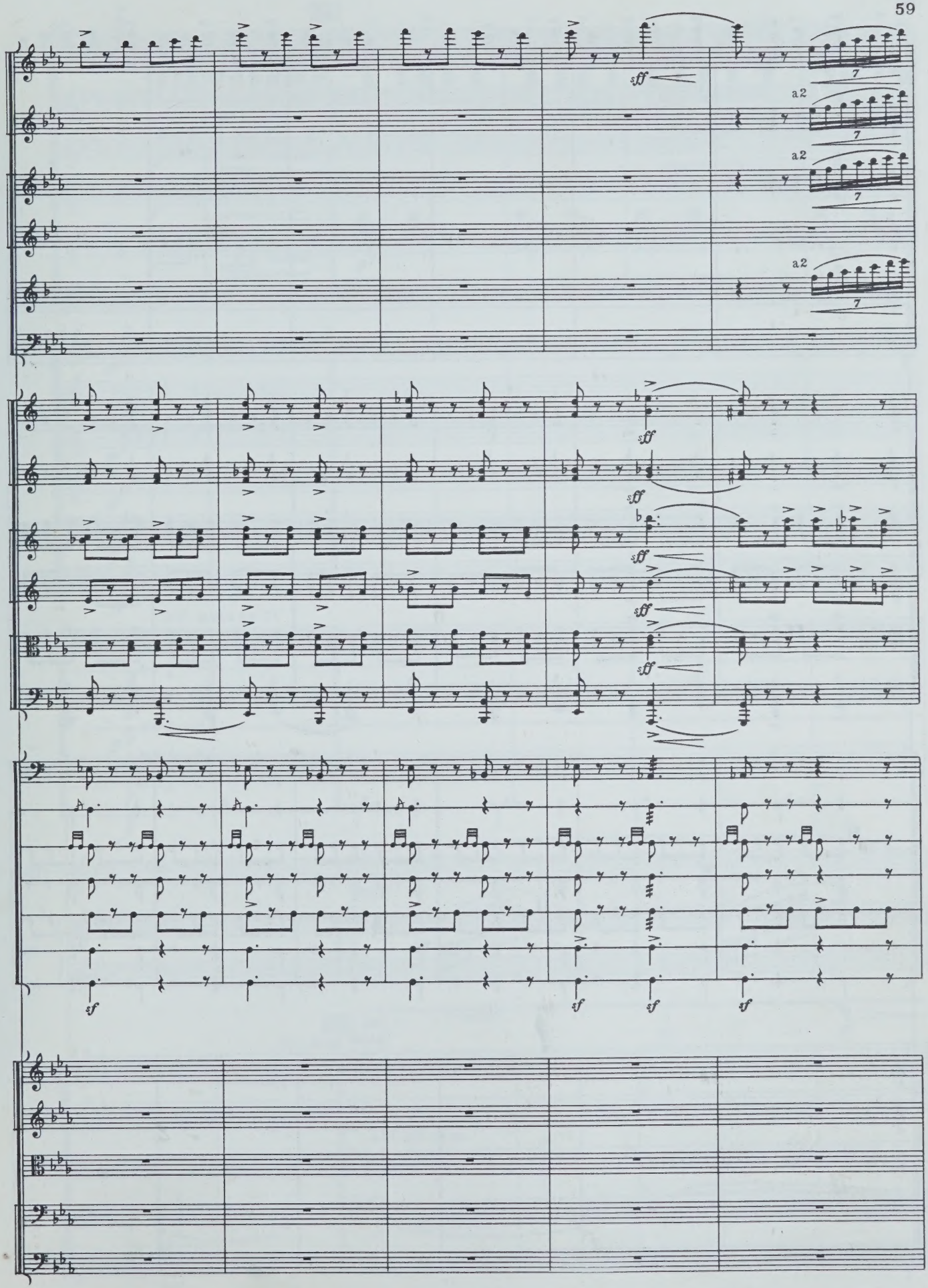
sff
a2
7
sf

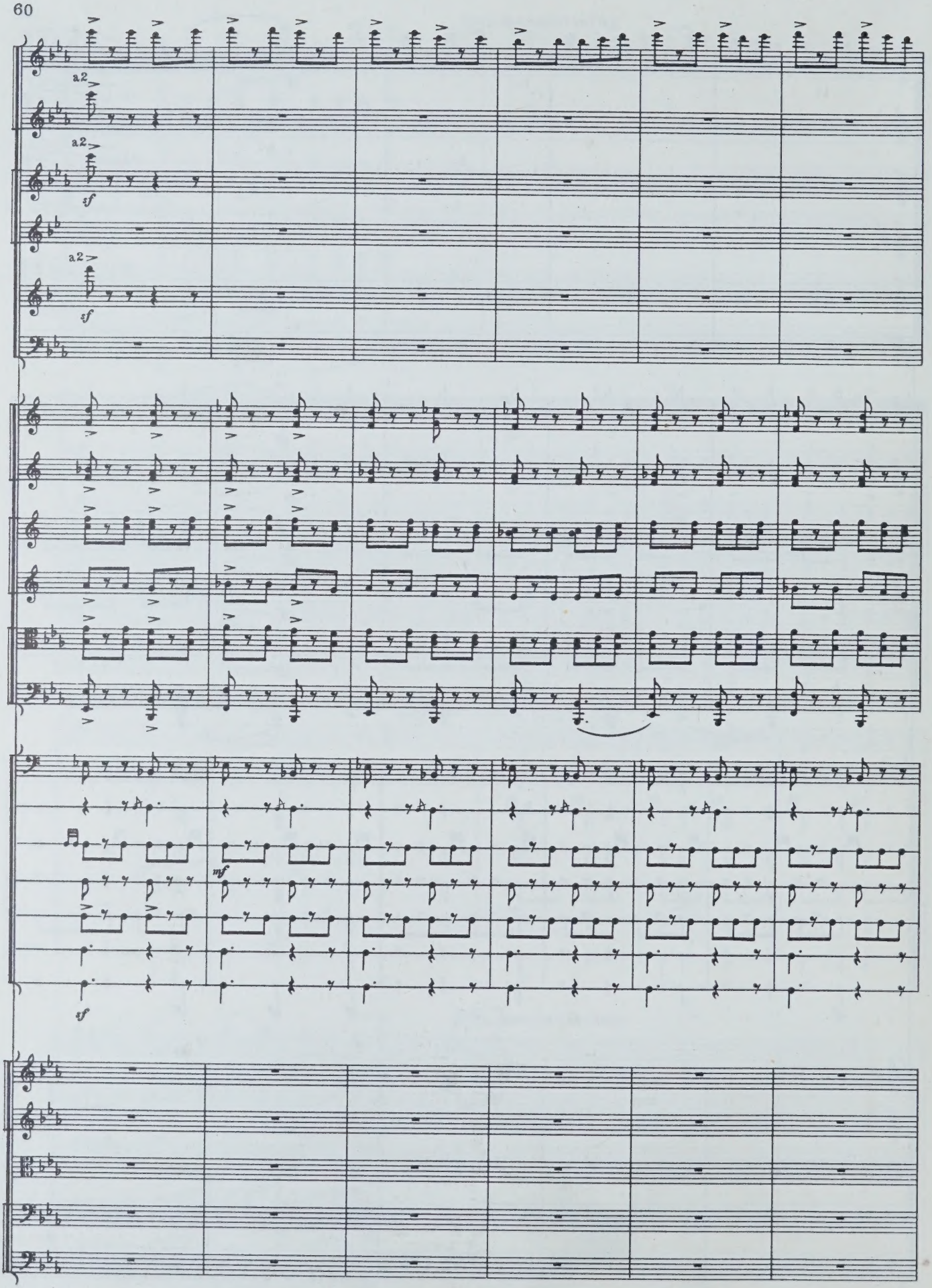
a2
a2
sf
a2
sf
mf
sf

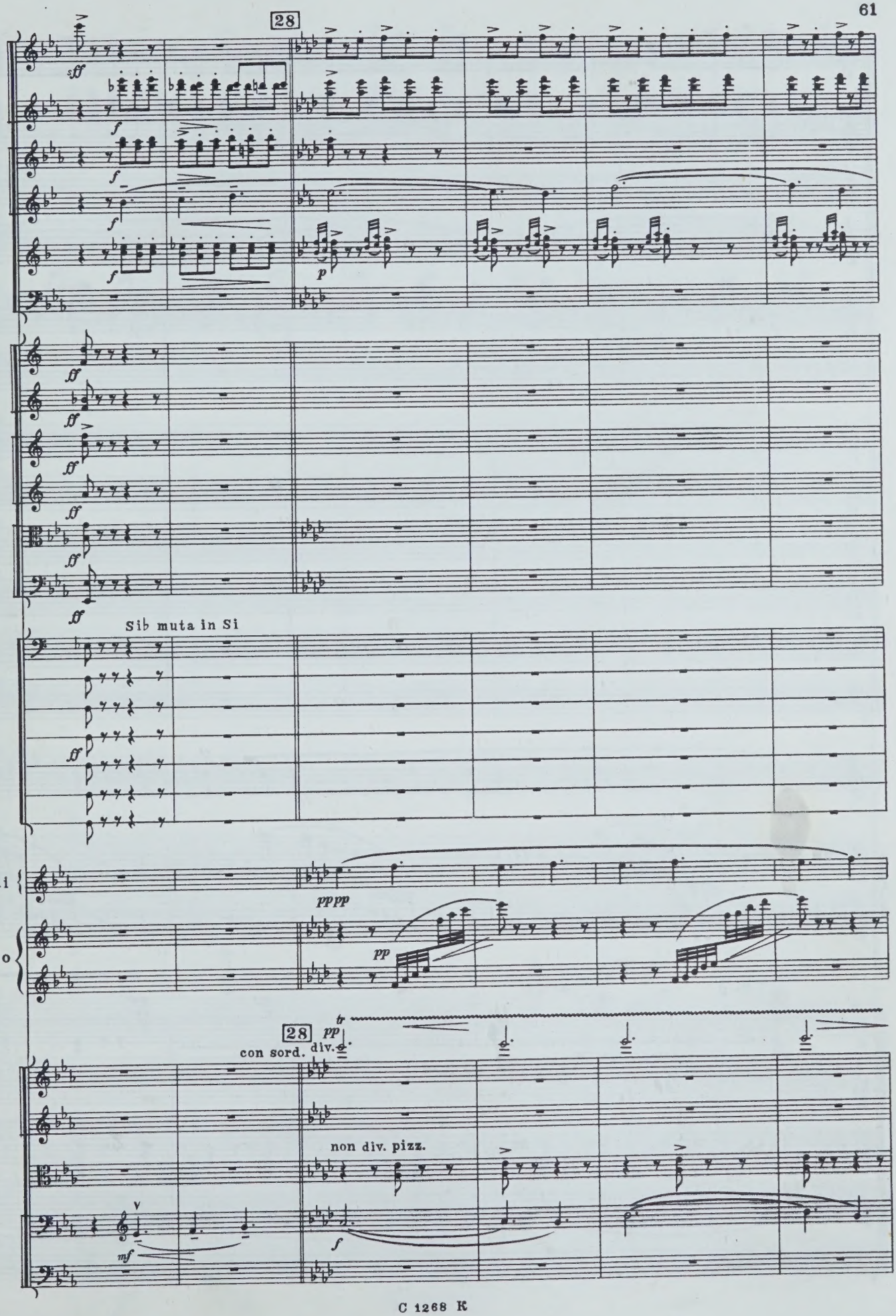
28
Sib muta in Si
C-lli
P-no
28
con sord.
div.
non div. pizz.

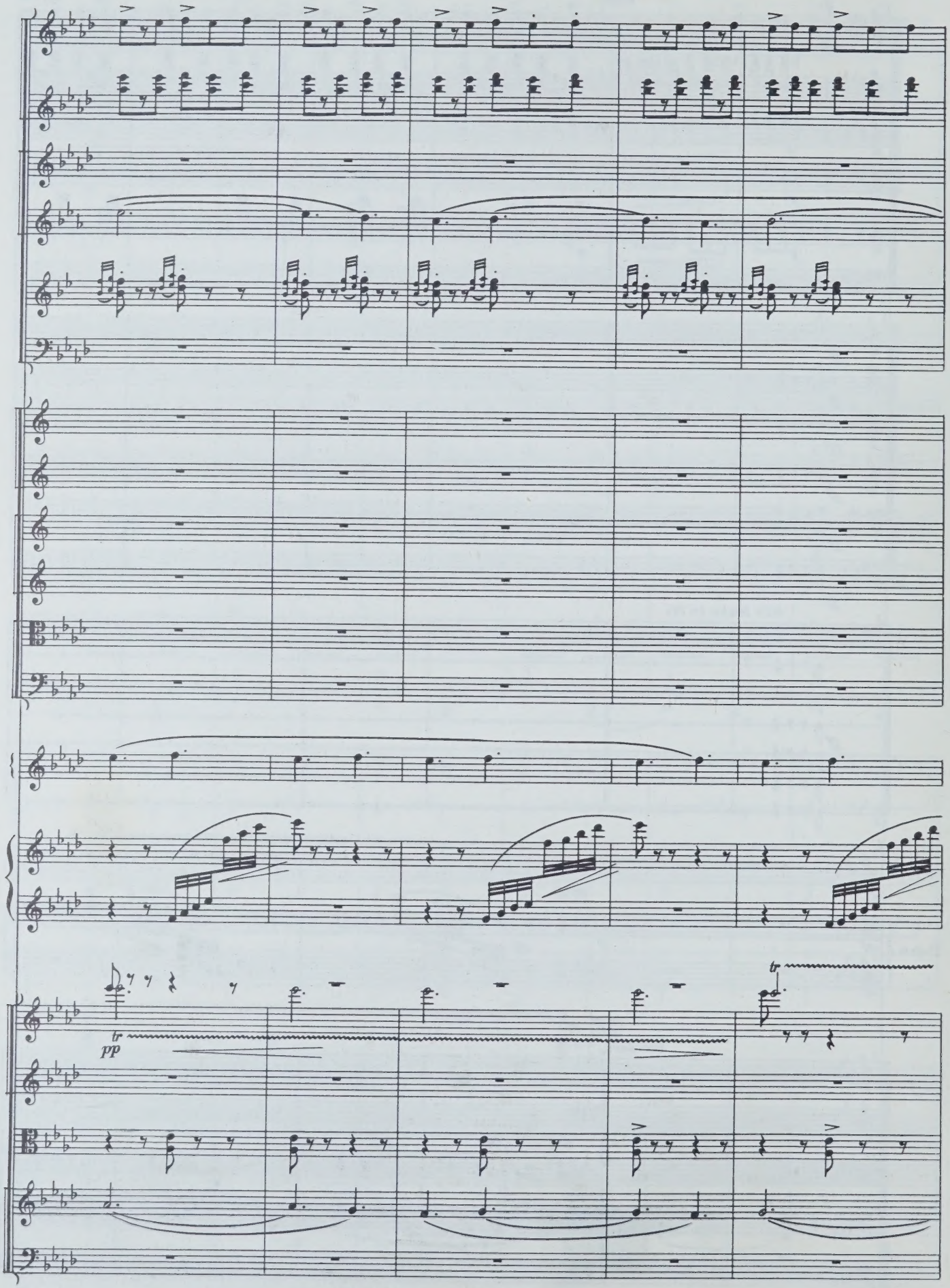
tr
pp
tr

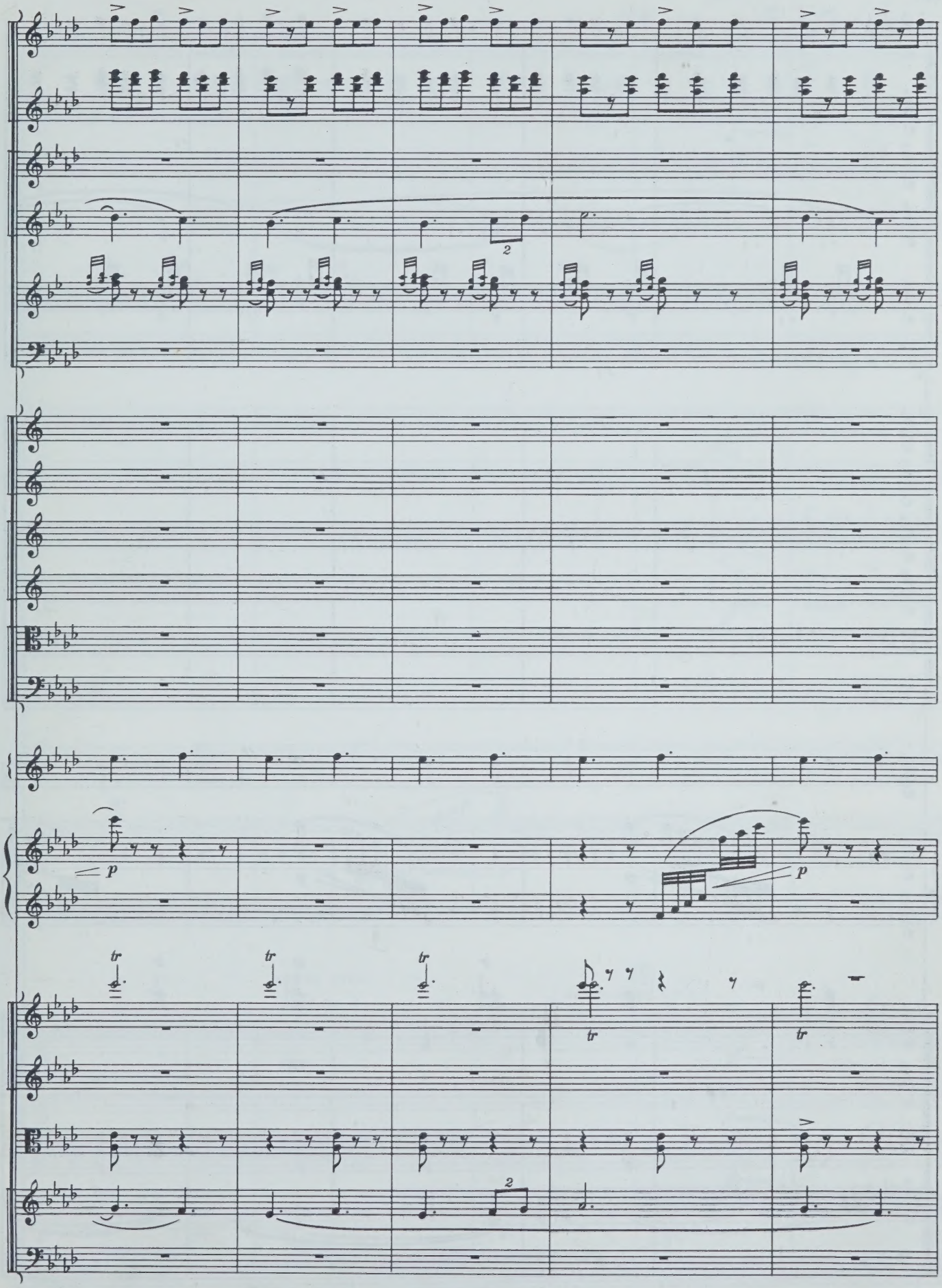
2
p
p
tr
tr
tr
tr
tr
2

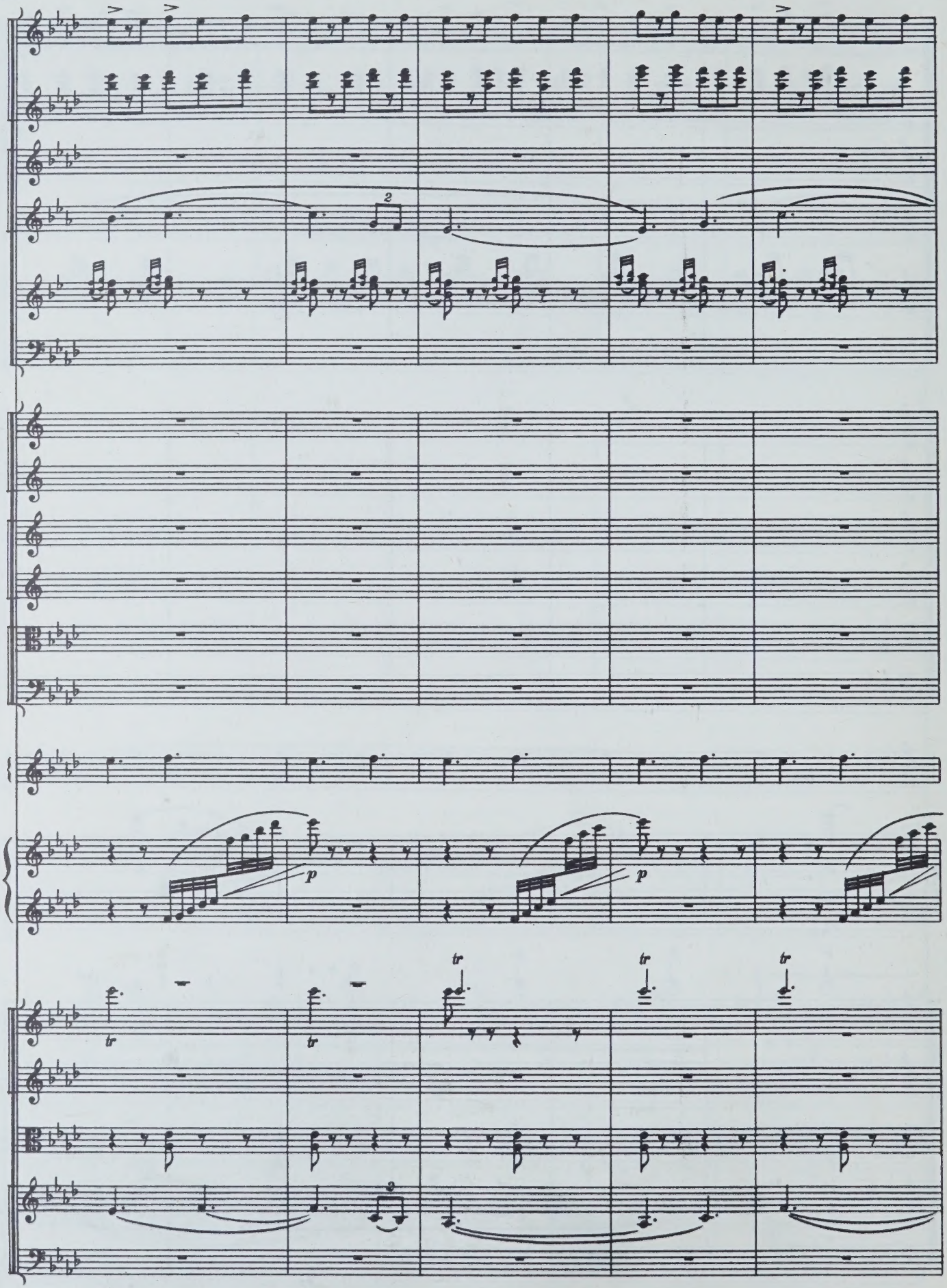
2
p
p
tr
tr
tr
tr
3

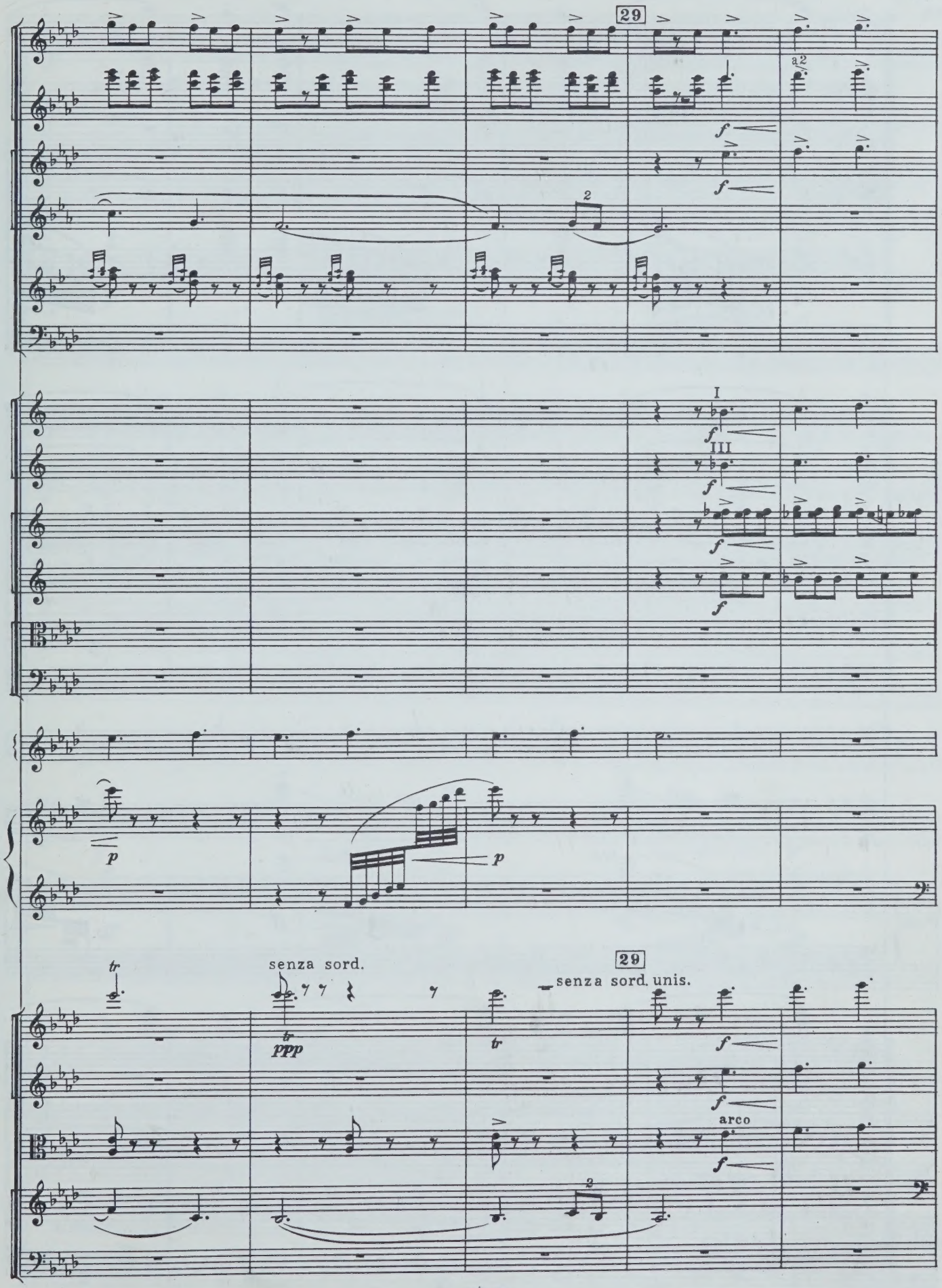
29
a2
f
2
I
III
p
tr
senza sord.
ppp
29
senza sord. unis.
arco

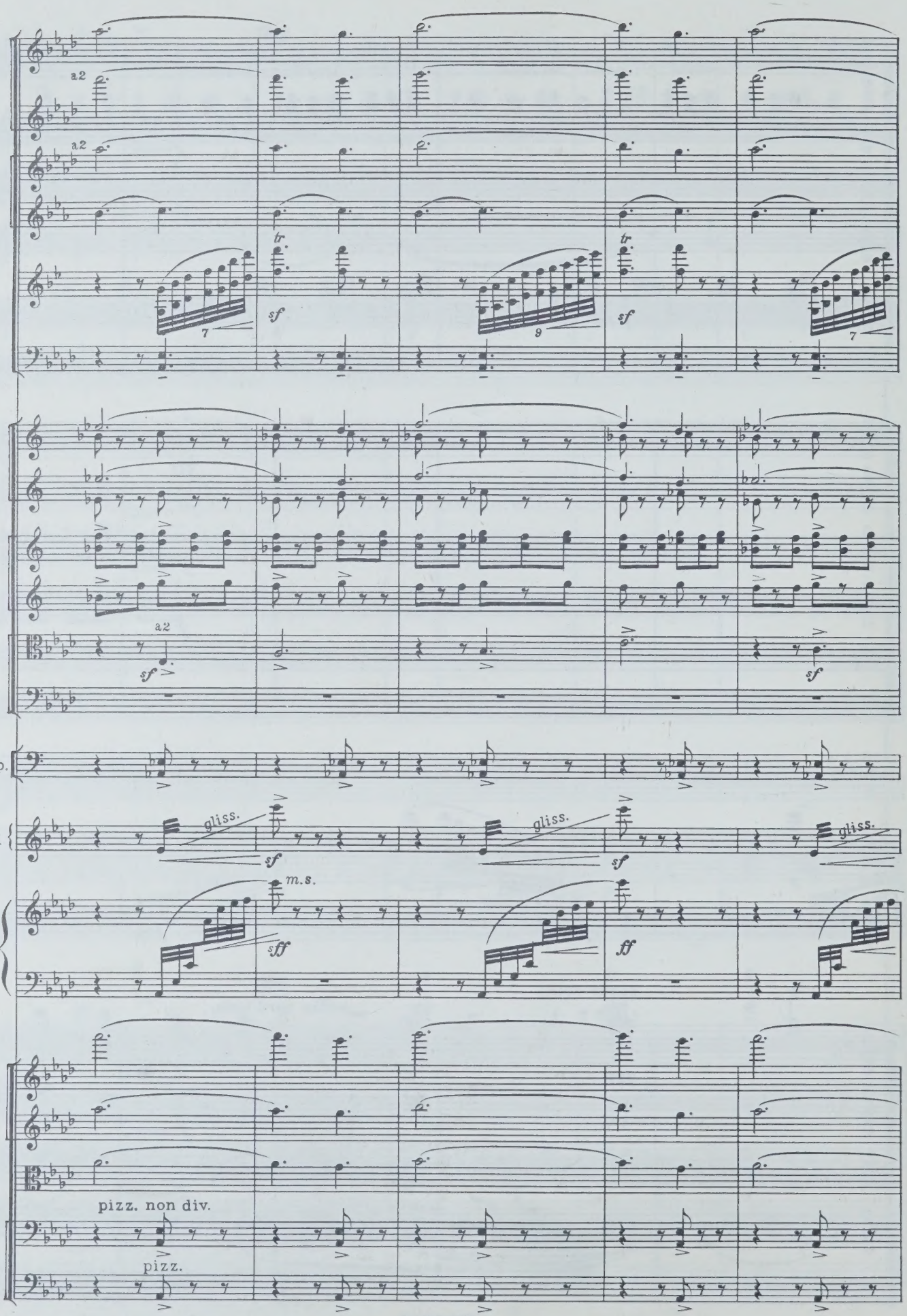
a2
a2
tr.
sf
7
tr.
sf
9
sf
7
a2
sf
sf
Timp.
C-lli
gliss.
sf
gliss.
sf
gliss.
P-no
m.s.
sff
ff
pizz. non div.
pizz.

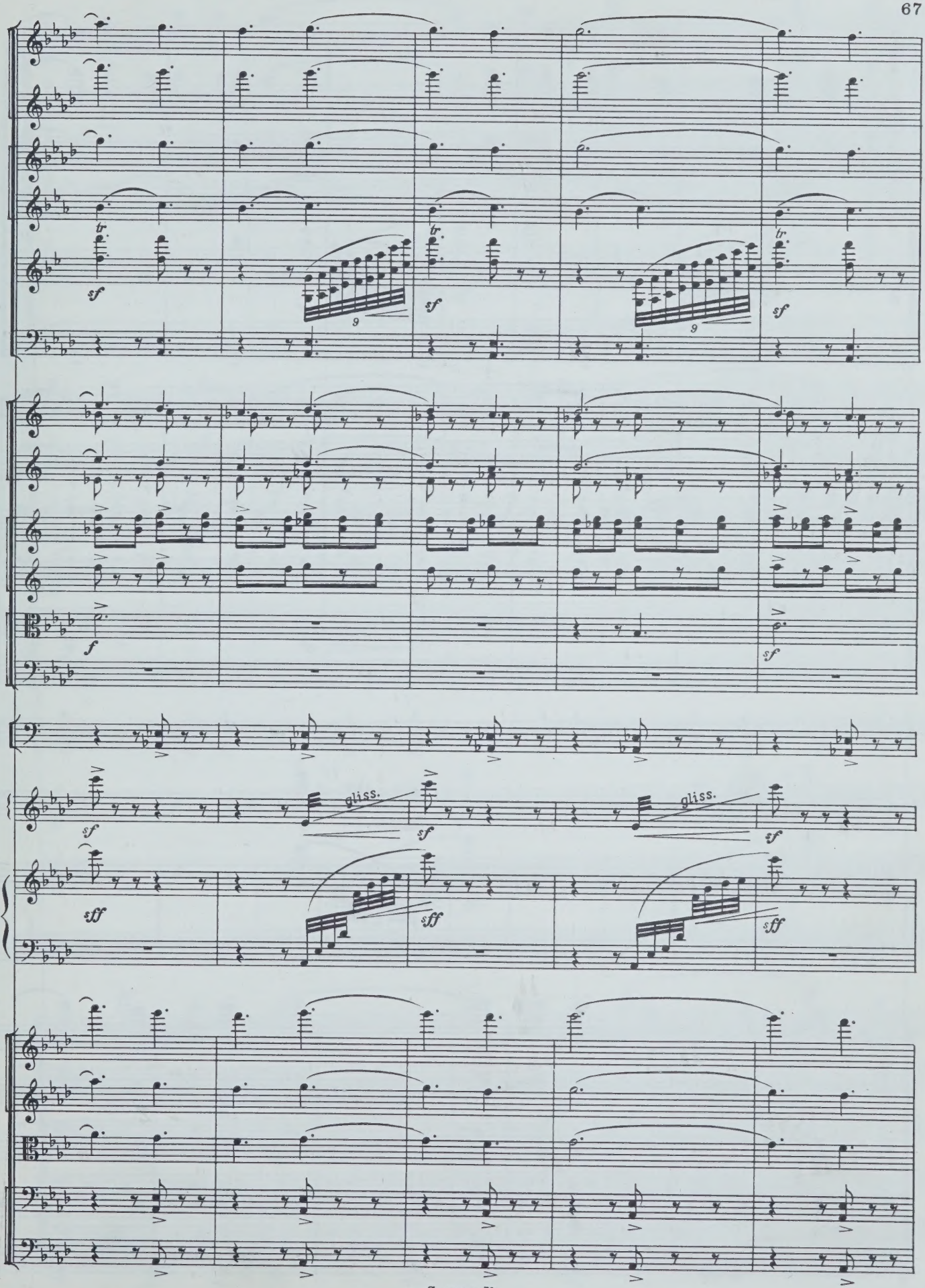
tr
sf
9
f
gliss.
sff

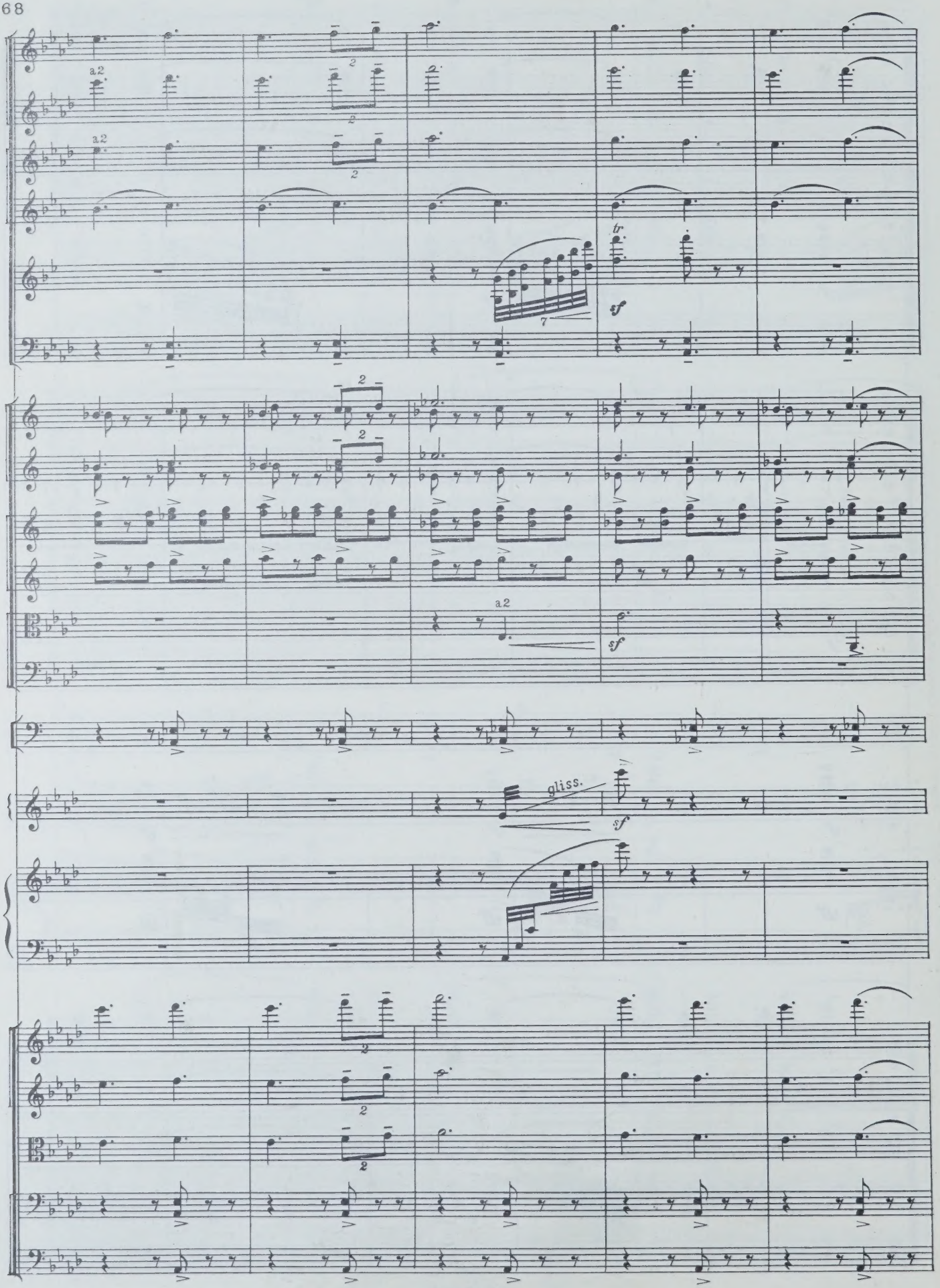
a2
a2
tr
sf
a2
sf
gliss.
sf

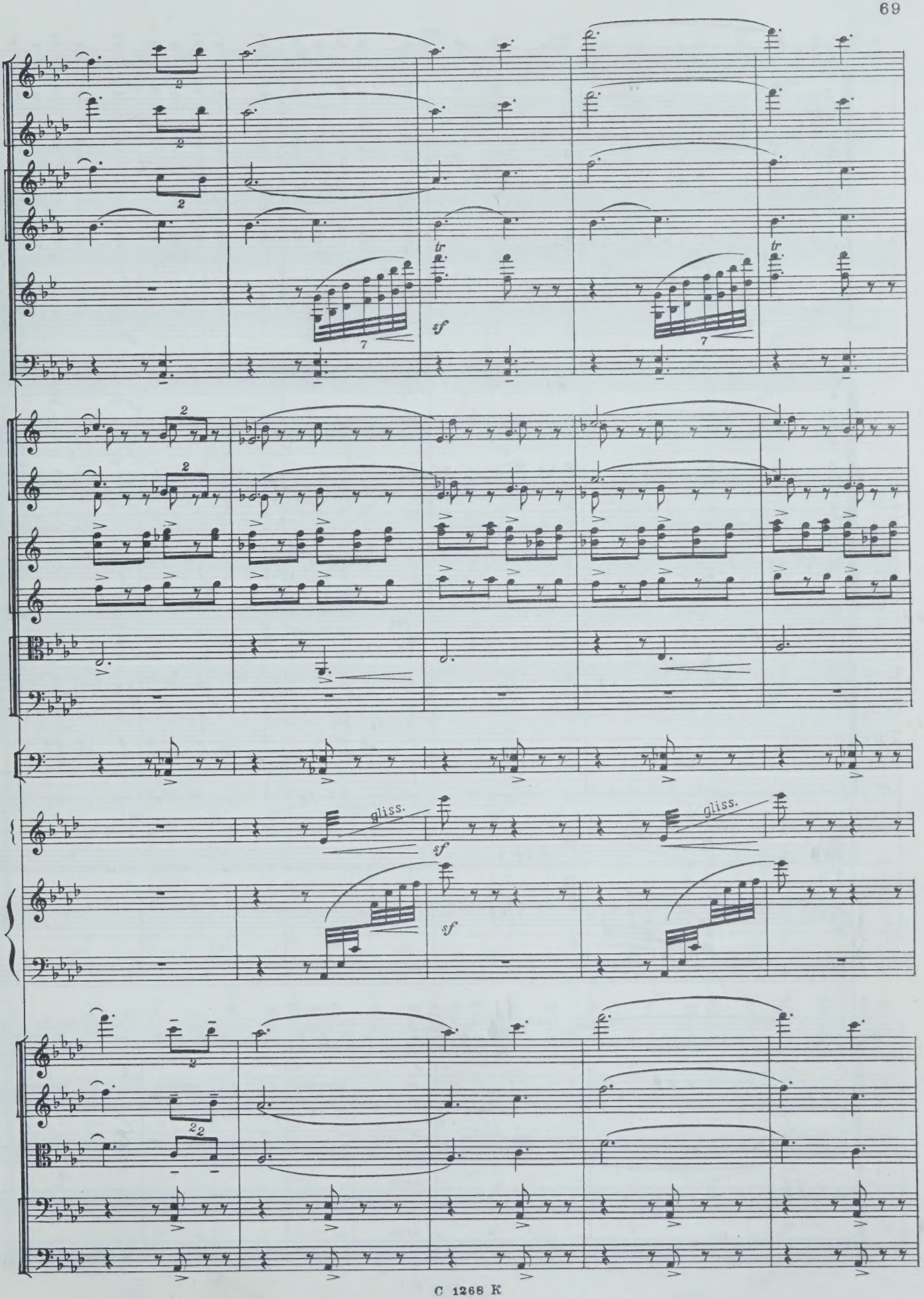
tr
sf
tr
gliss.
sf
gliss.
sf

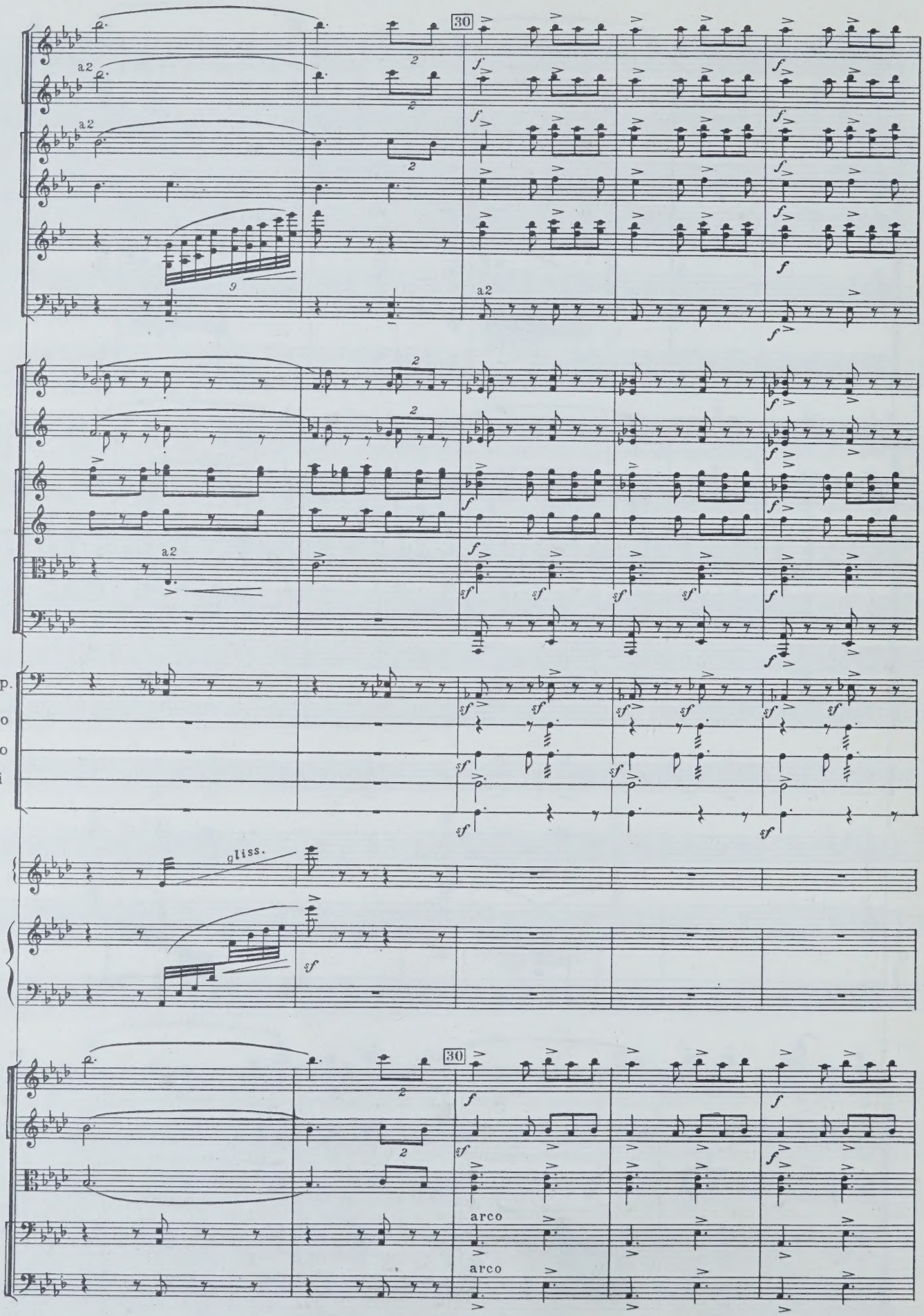
30
a2
Timp.
Tr-lo
T-no
P-tti
C.
gliss.
arco

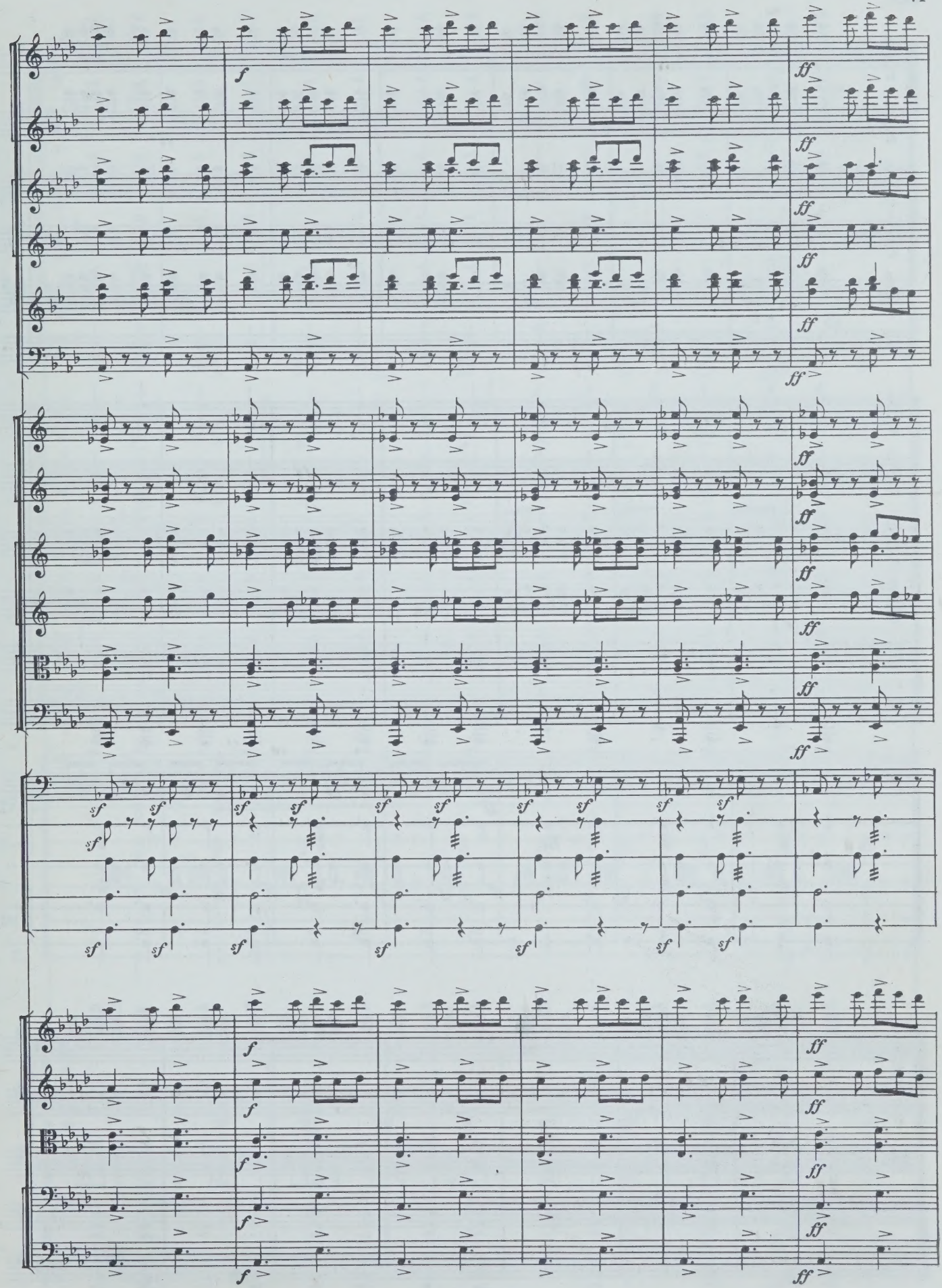
f
ff
sf

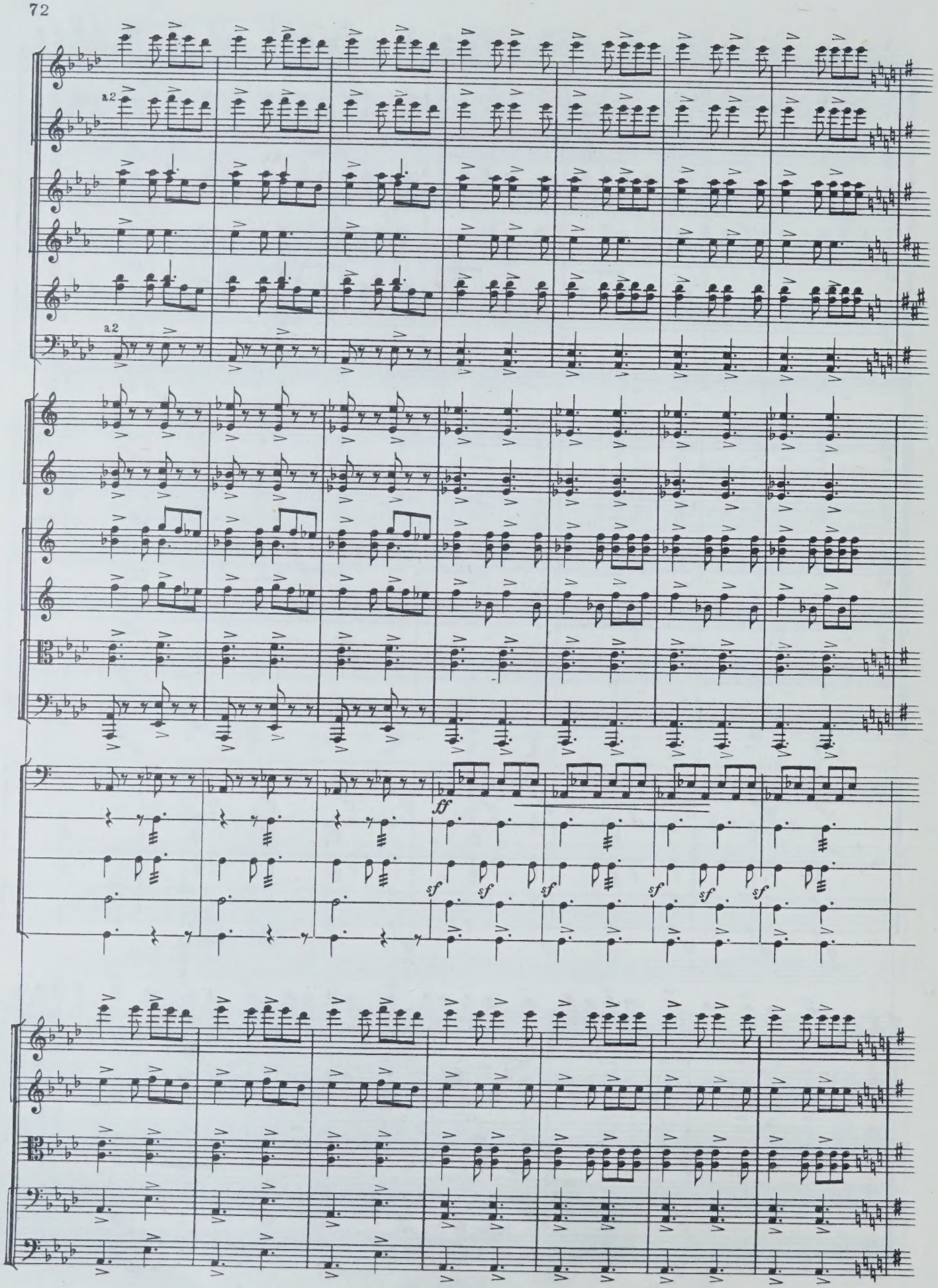
a2
a2
ff
sf
sf
sf
sf
sf
sf

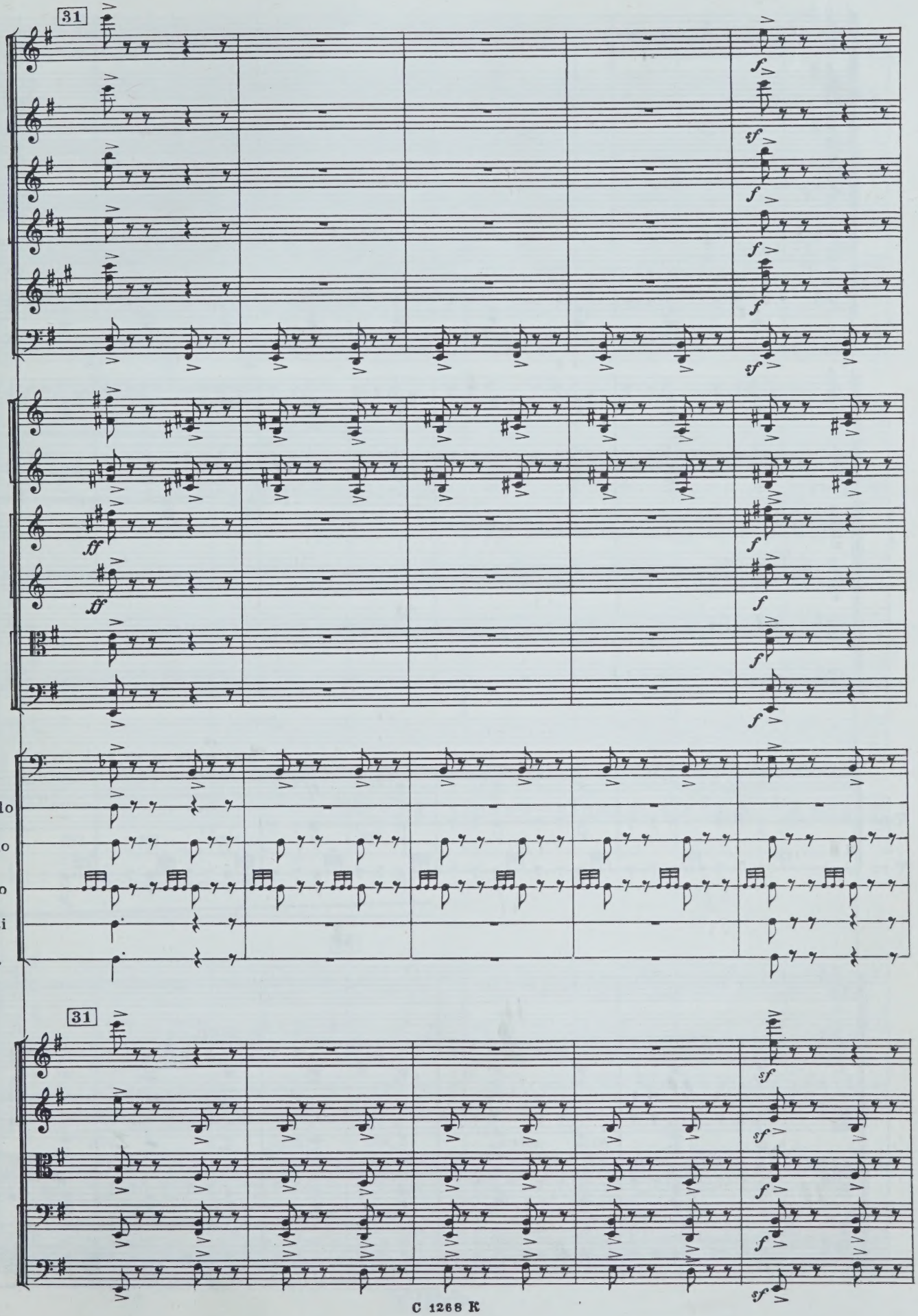
31
Tr-lo
T-no
T-ro
P-tti
C.
31

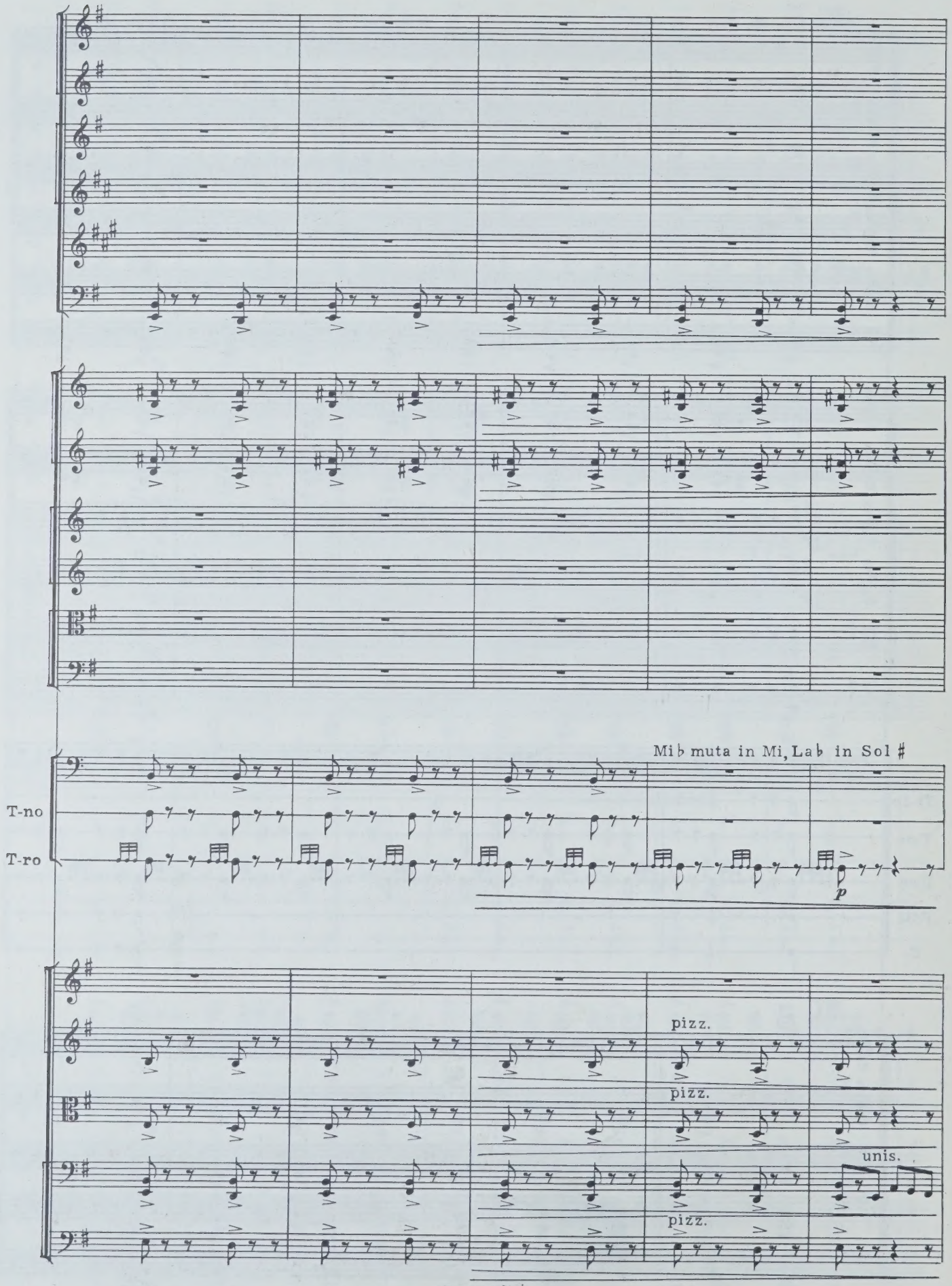
Mi♭ muta in Mi, La♭ in Sol #
T-no
T-ro
p
pizz.
pizz.
unis.
pizz.

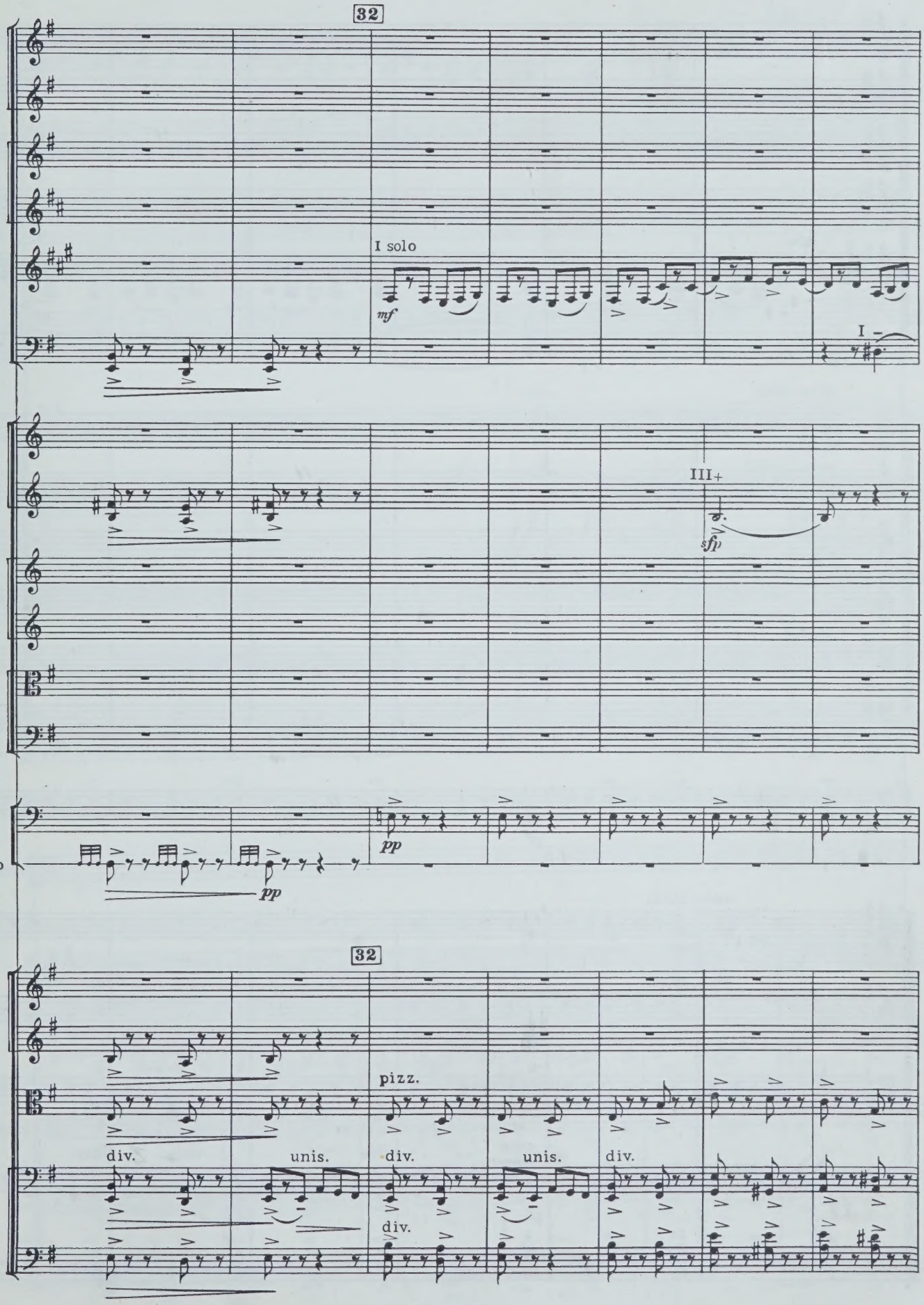
32
I solo
mf
I
III+
sfp
T-ro
pp
pp
32
pizz.
div.
unis.
div.
unis.
div.
div.

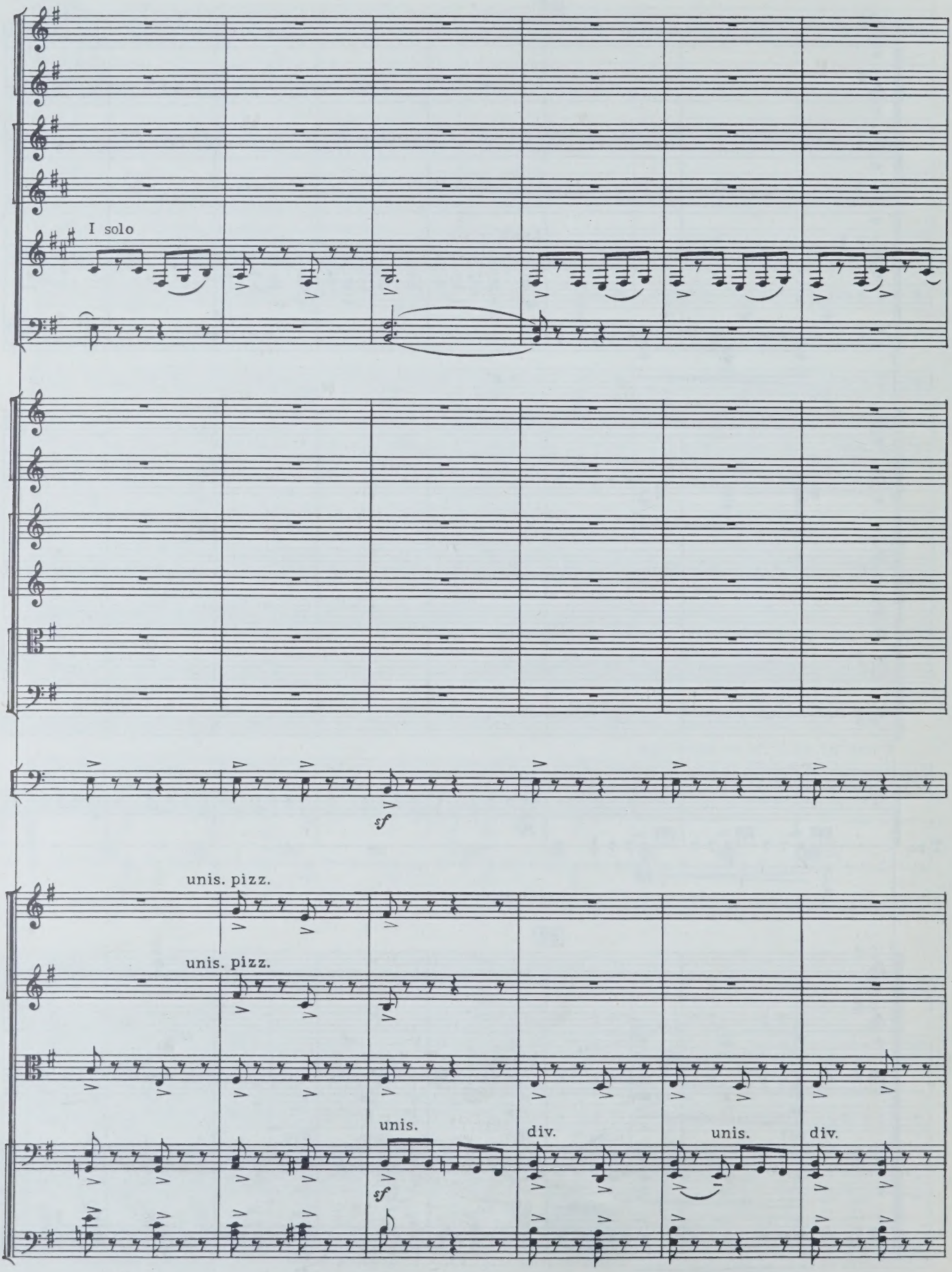
I solo
sf
unis. pizz.
unis. pizz.
unis.
sf
div.
unis.
div.

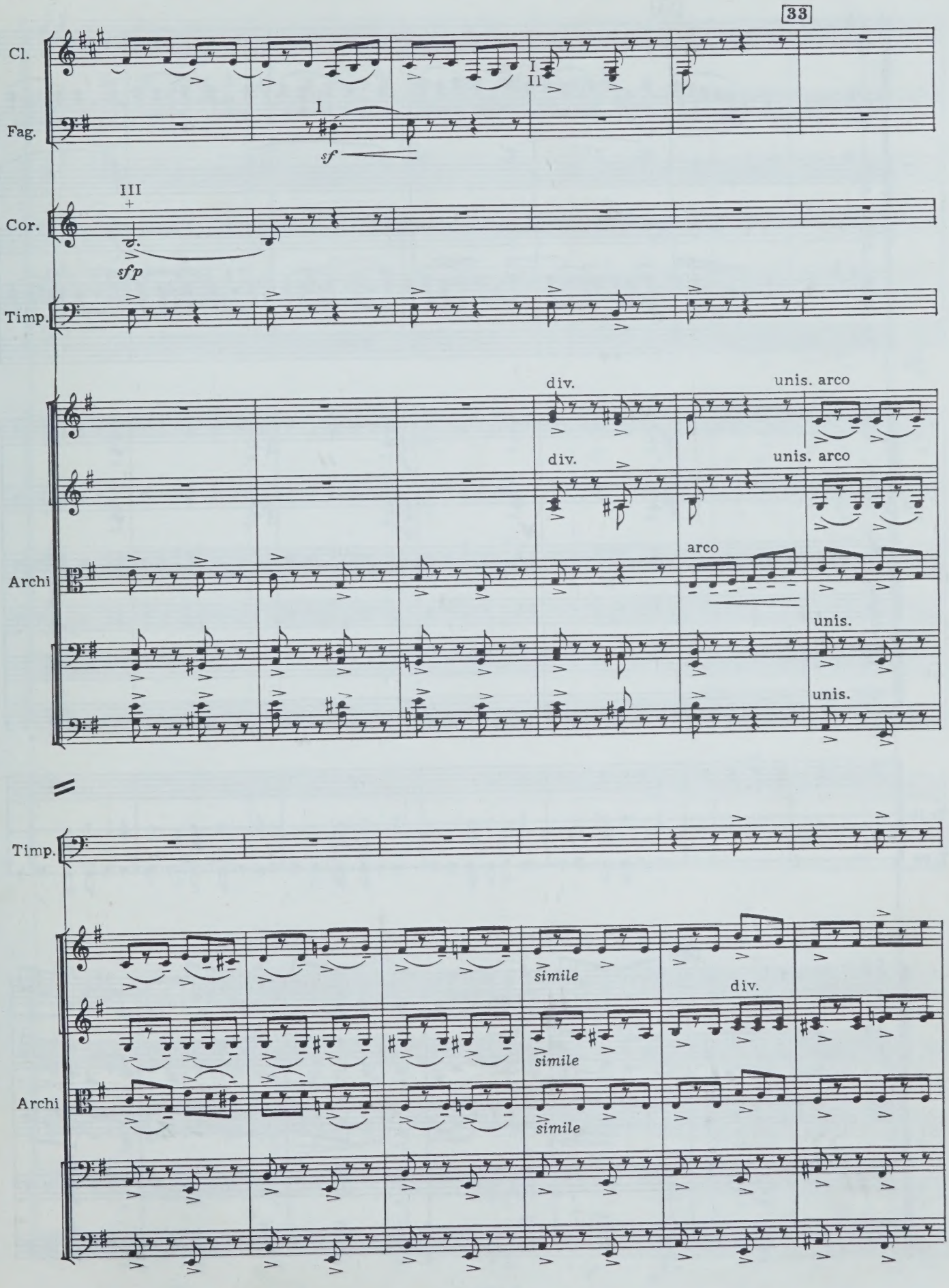
33
Cl.
Fag.
I
II
I
sf
III
Cor.
sfp
Timp.
div.
unis. arco
div.
unis. arco
Archi
arco
unis.
unis.
Timp.
simile
div.
simile
Archi
simile

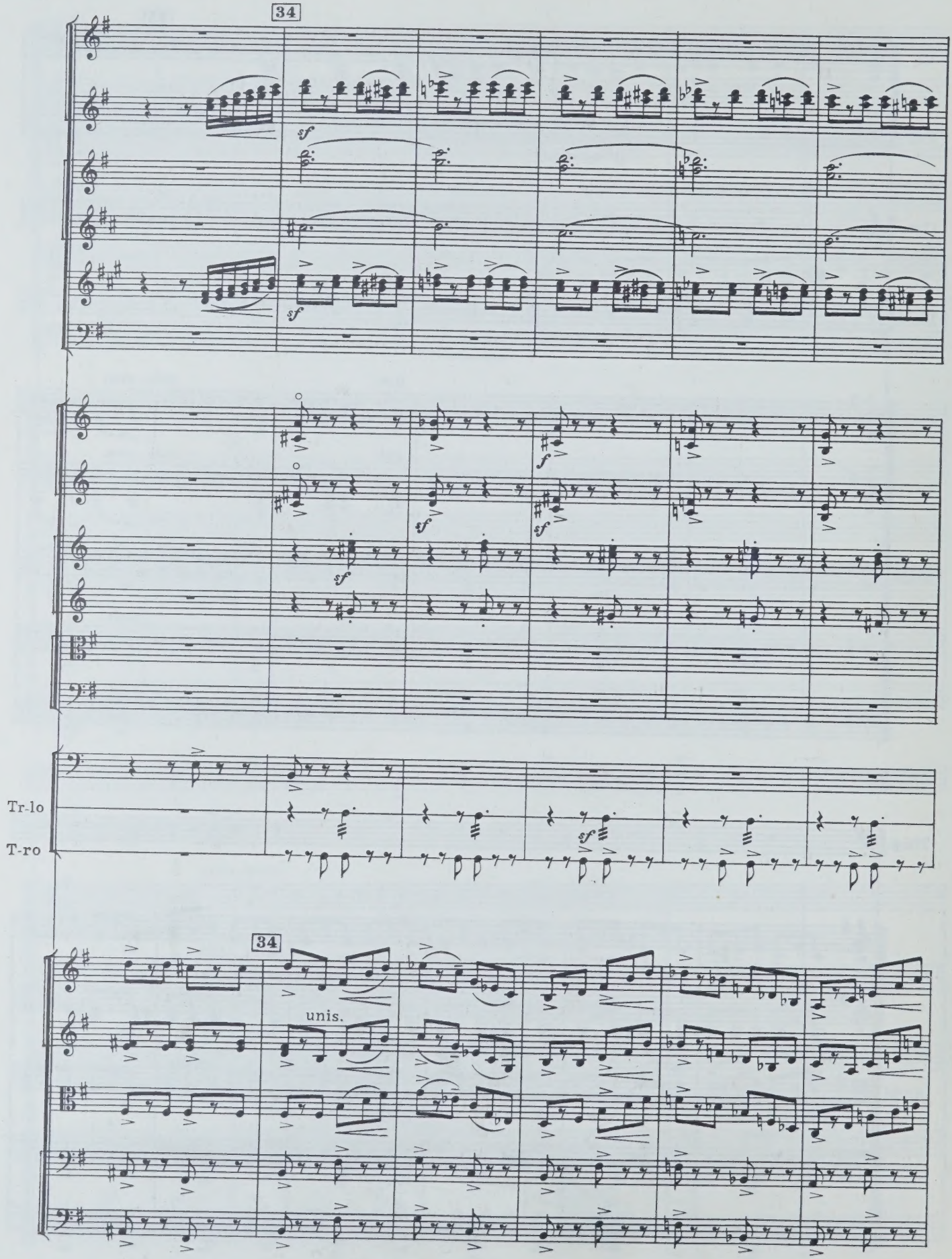
34
sf
sf
f
sf
sf
sf
Tr-lo
T-ro
34
unis.

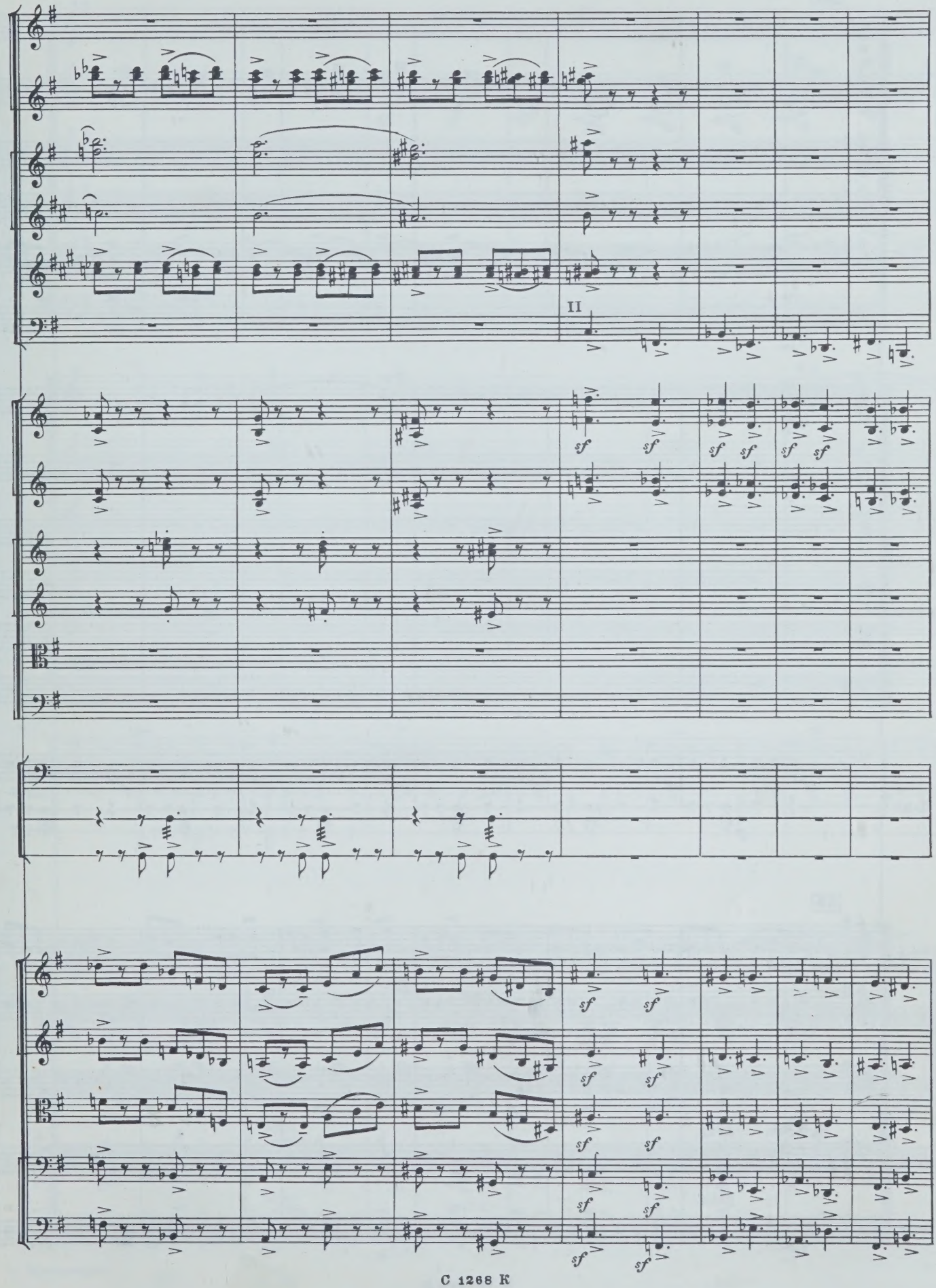
II
sf

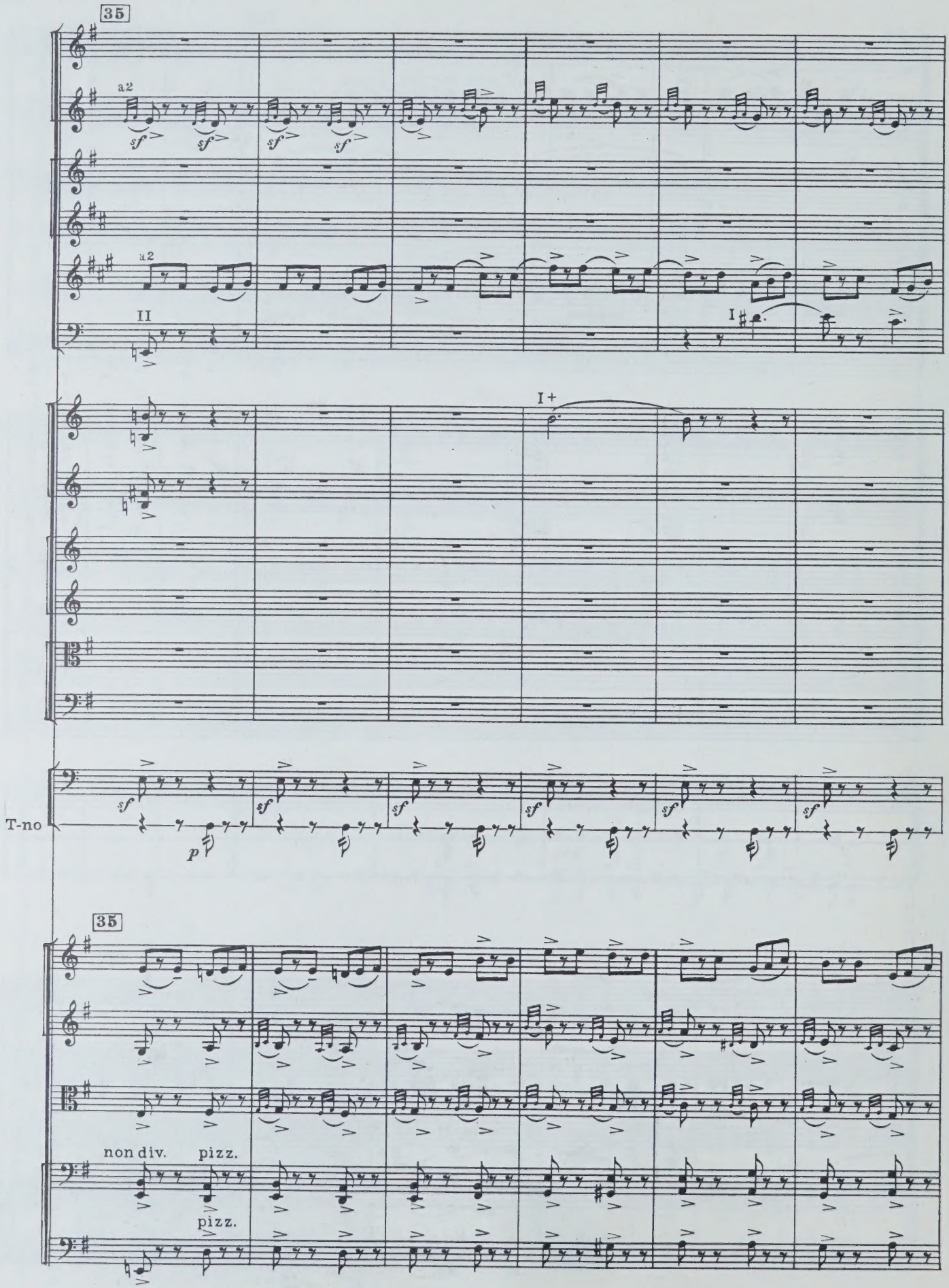
35
a2
sf
a2
II
I
I+
T-no
sf
p
35
non div.
pizz.
pizz.

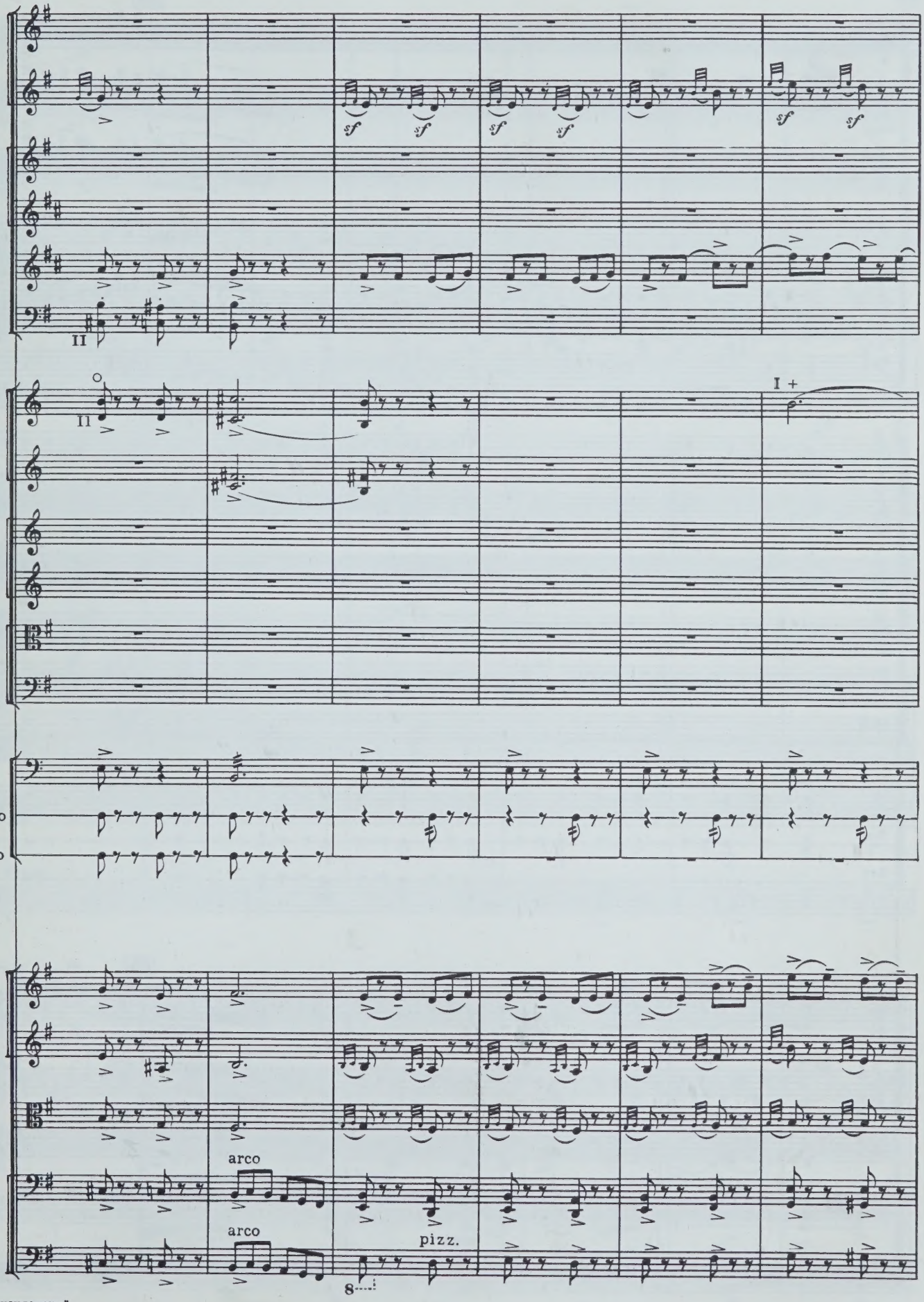
II
II
I +
T-no
T-ro
arco
arco
pizz.

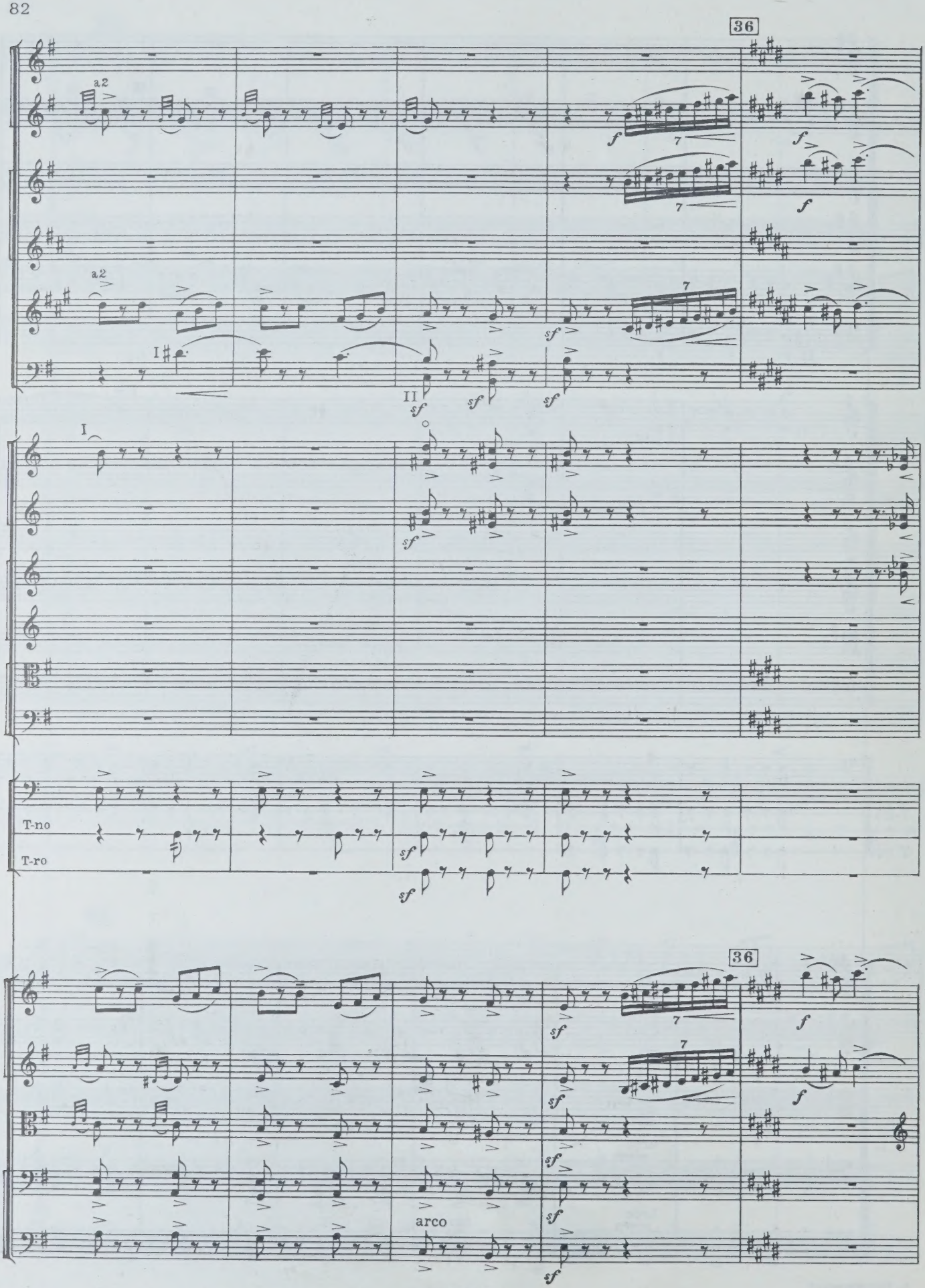
36
a2
a2
I
II
I
T-no
T-ro
36
arco

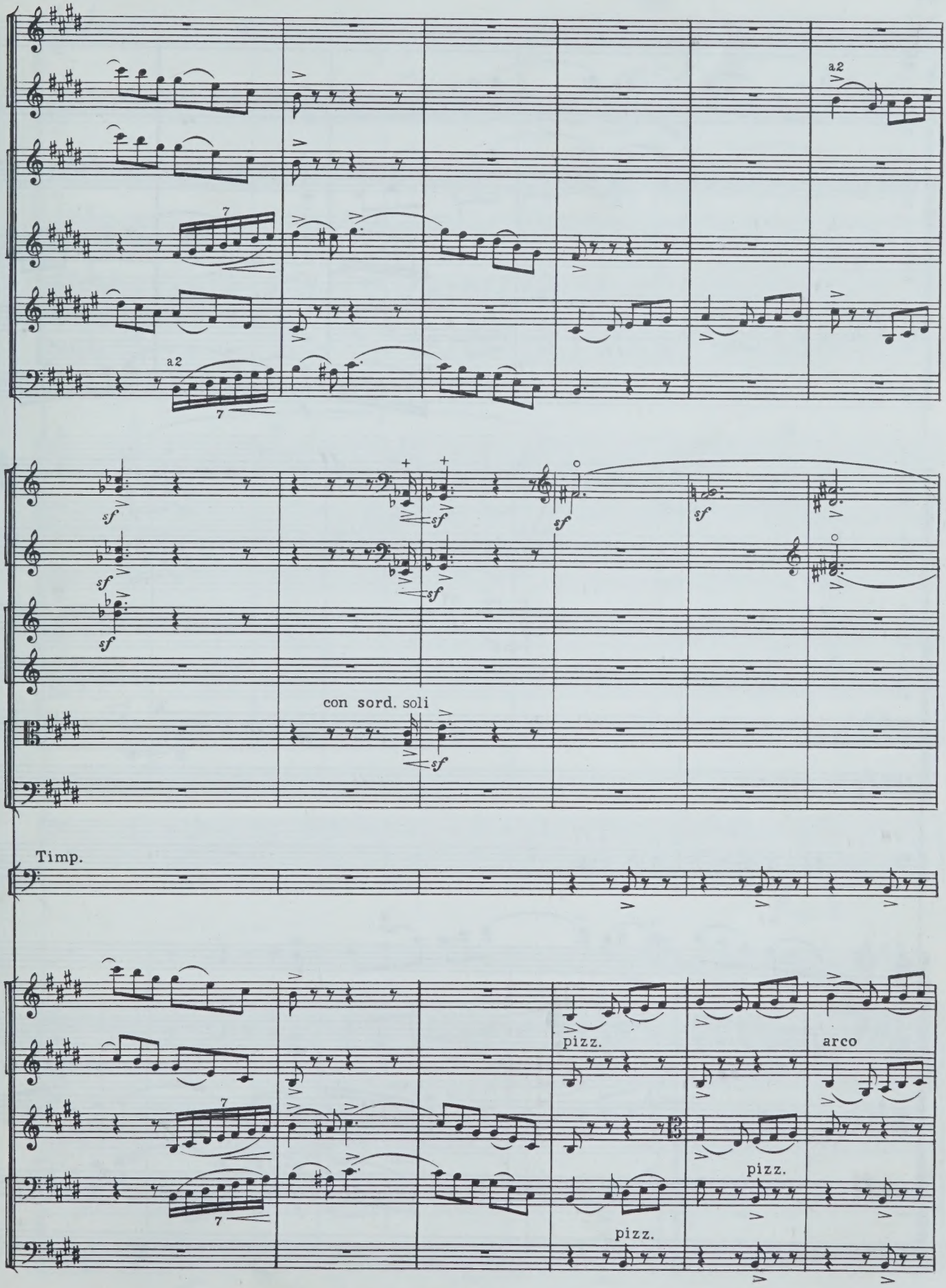
a2
a2
con sord. soli
Timp.
pizz.
arco
pizz.
pizz.

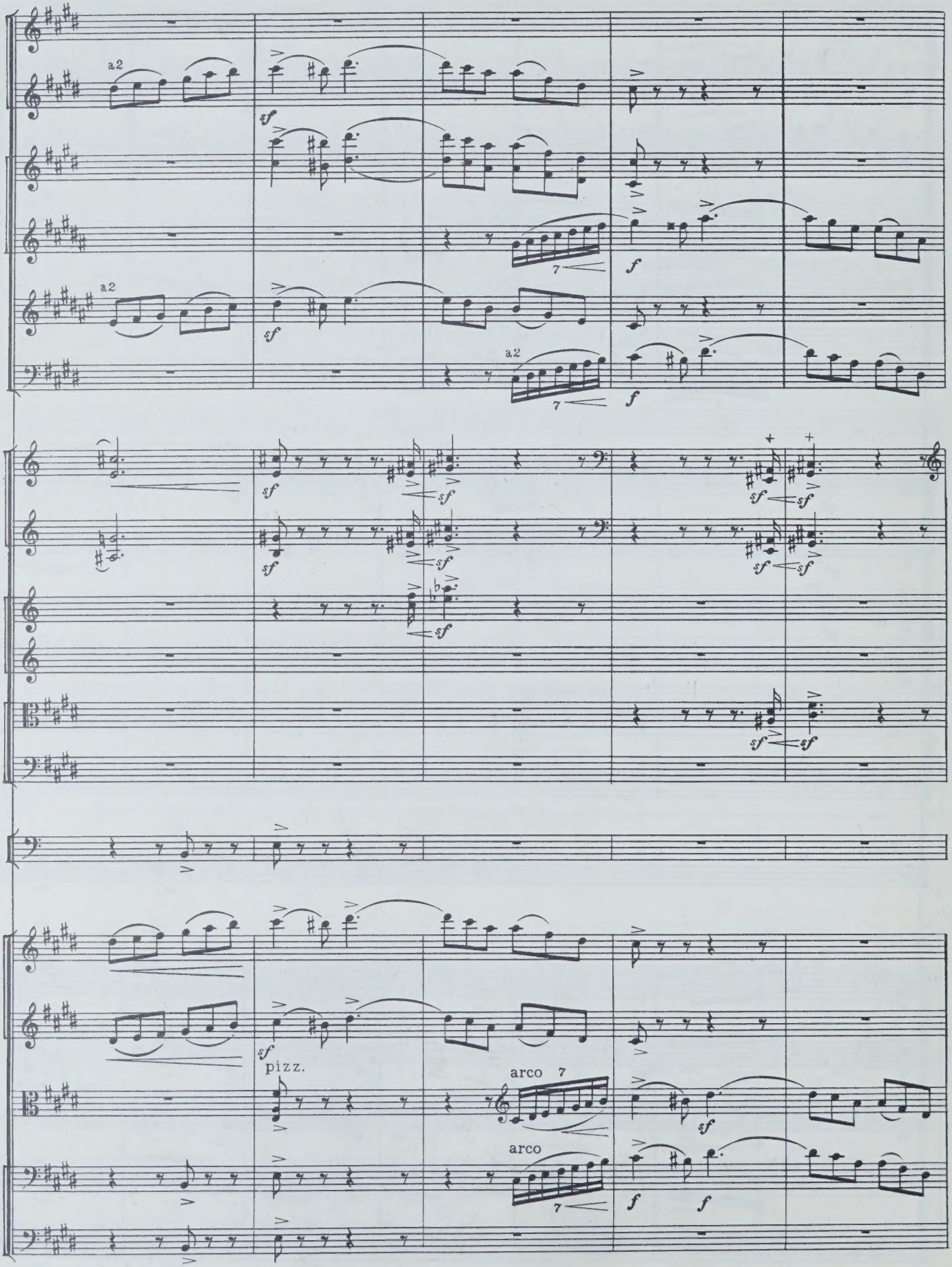
a2
a2
a2
sf
f
pizz.
arco 7
arco

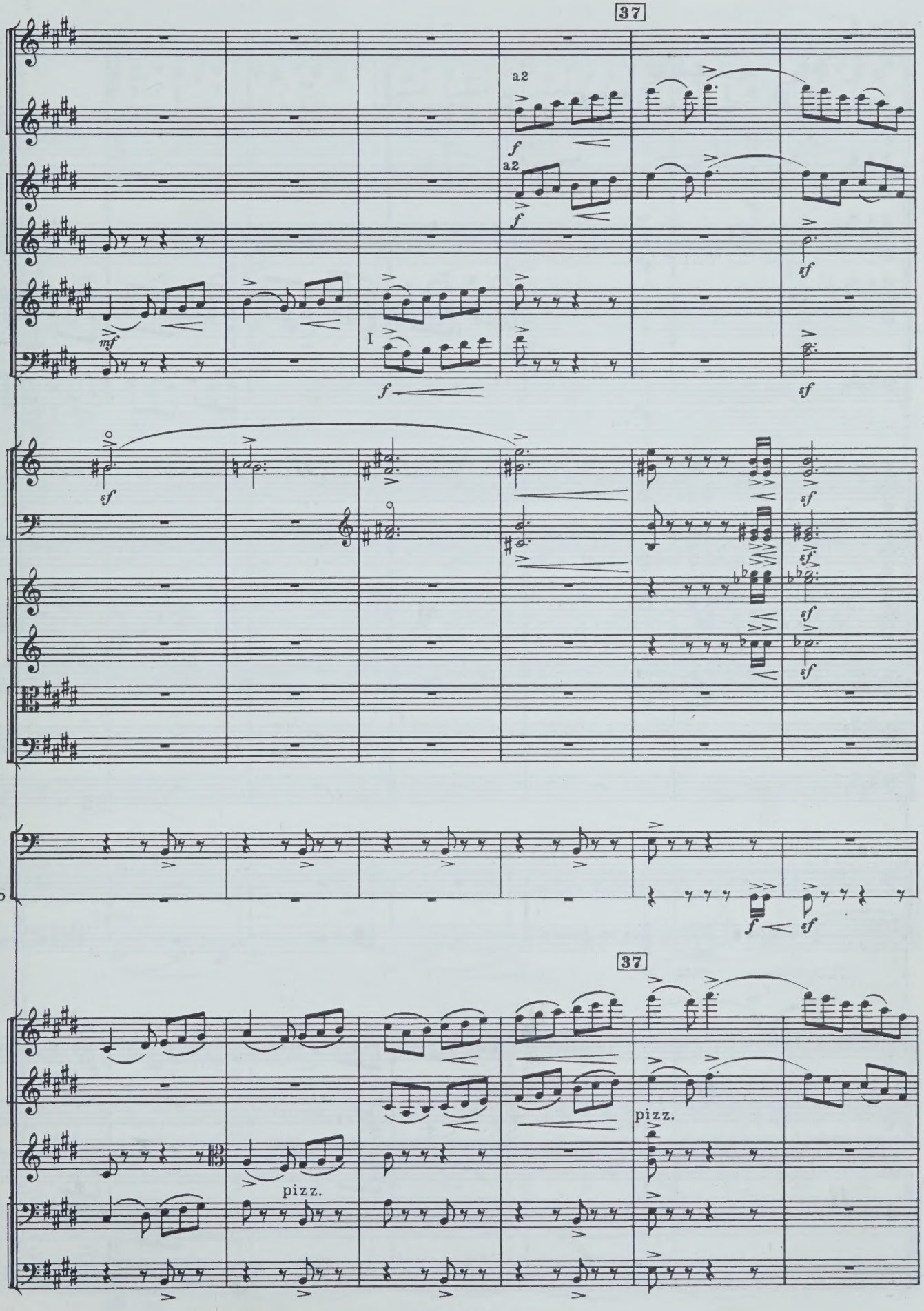
37
a2
a2
mf
I
f
sf
T-ro
37
pizz.
pizz.

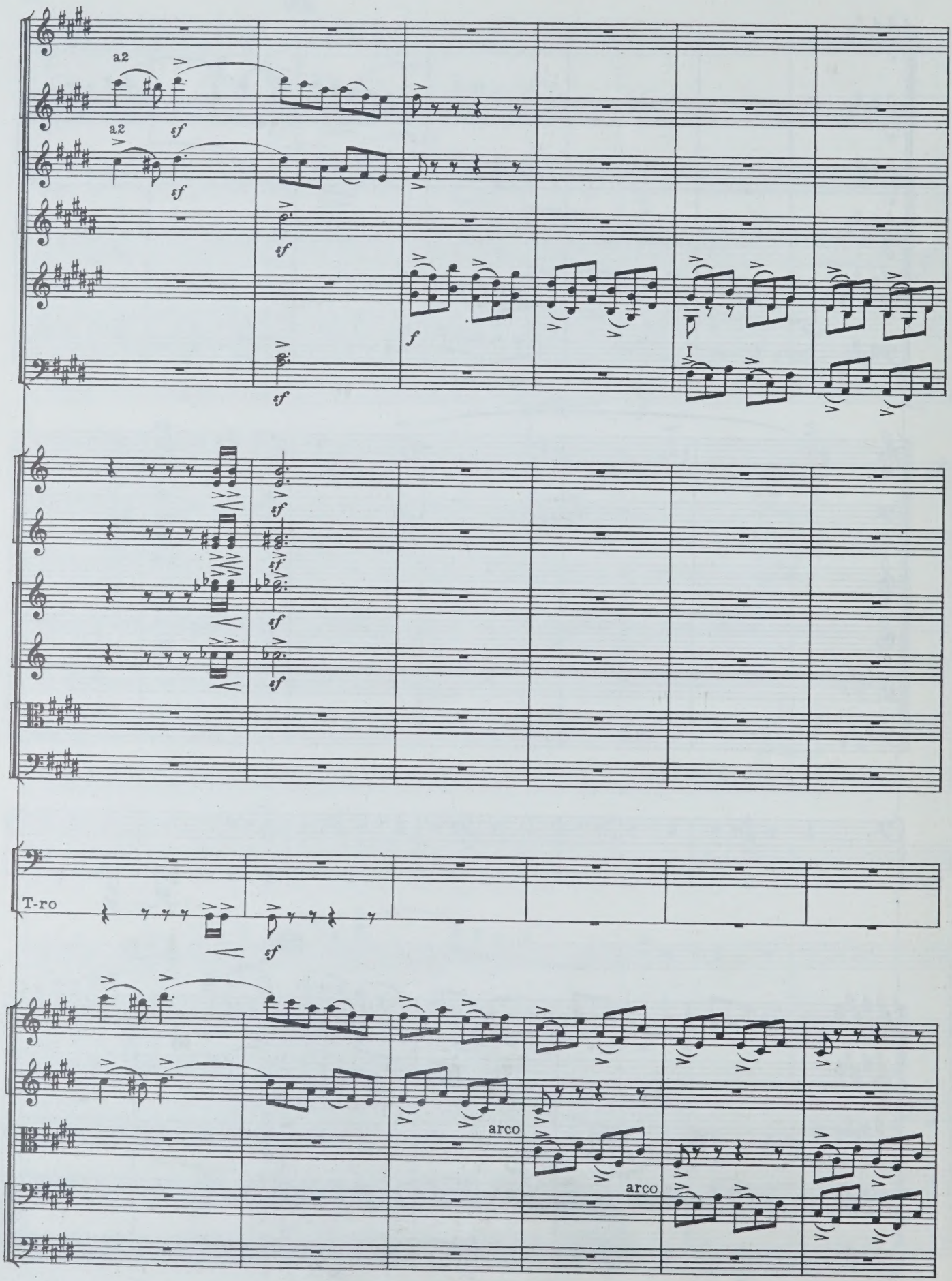
a2
a2
sf
sf
sf
sf
f
I
sf
sf
sf
sf
T-ro
sf
arco
arco

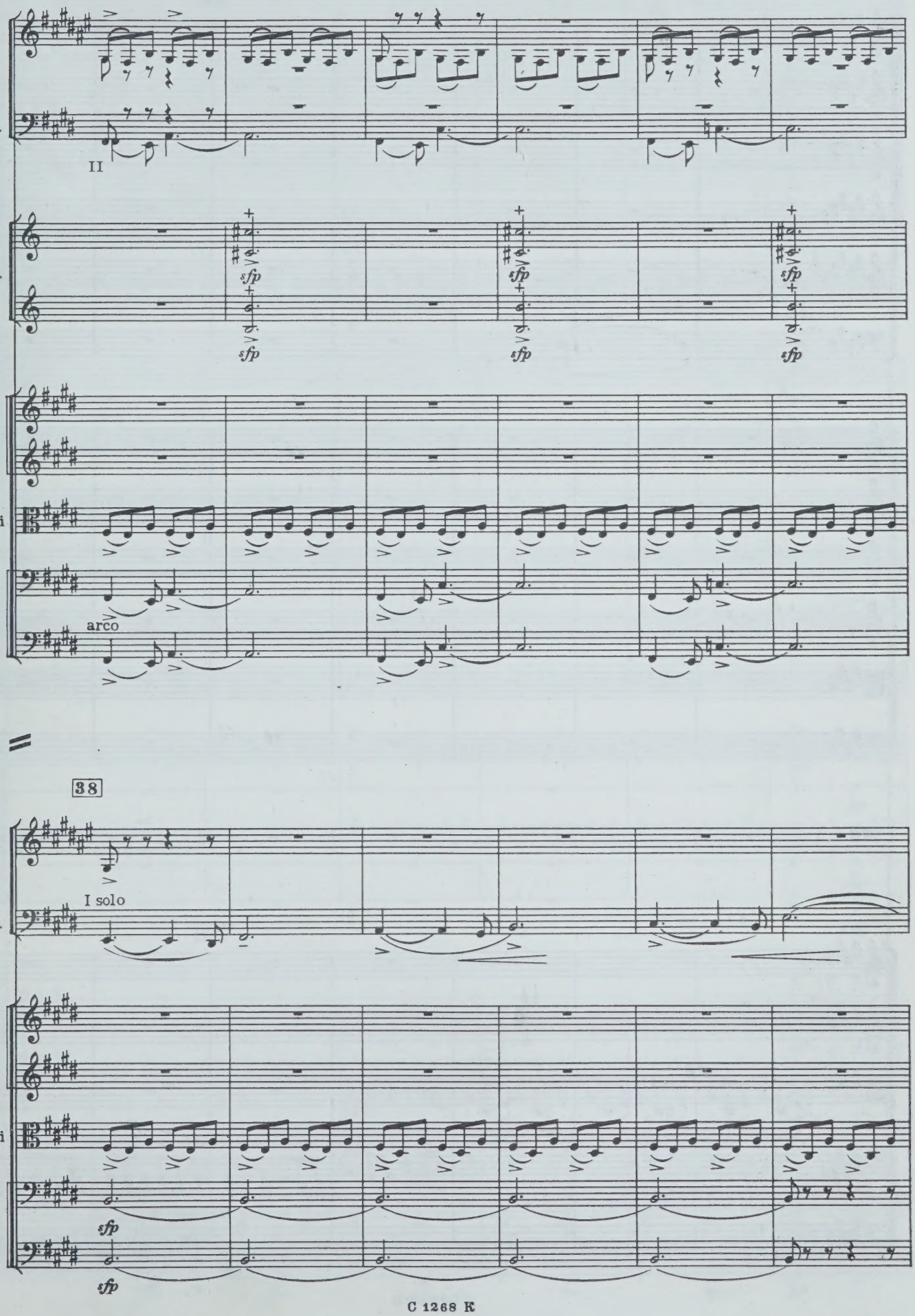
Cl.
Fag.
II
Cor.
sfp
Archi
arco
38
I solo
sfp

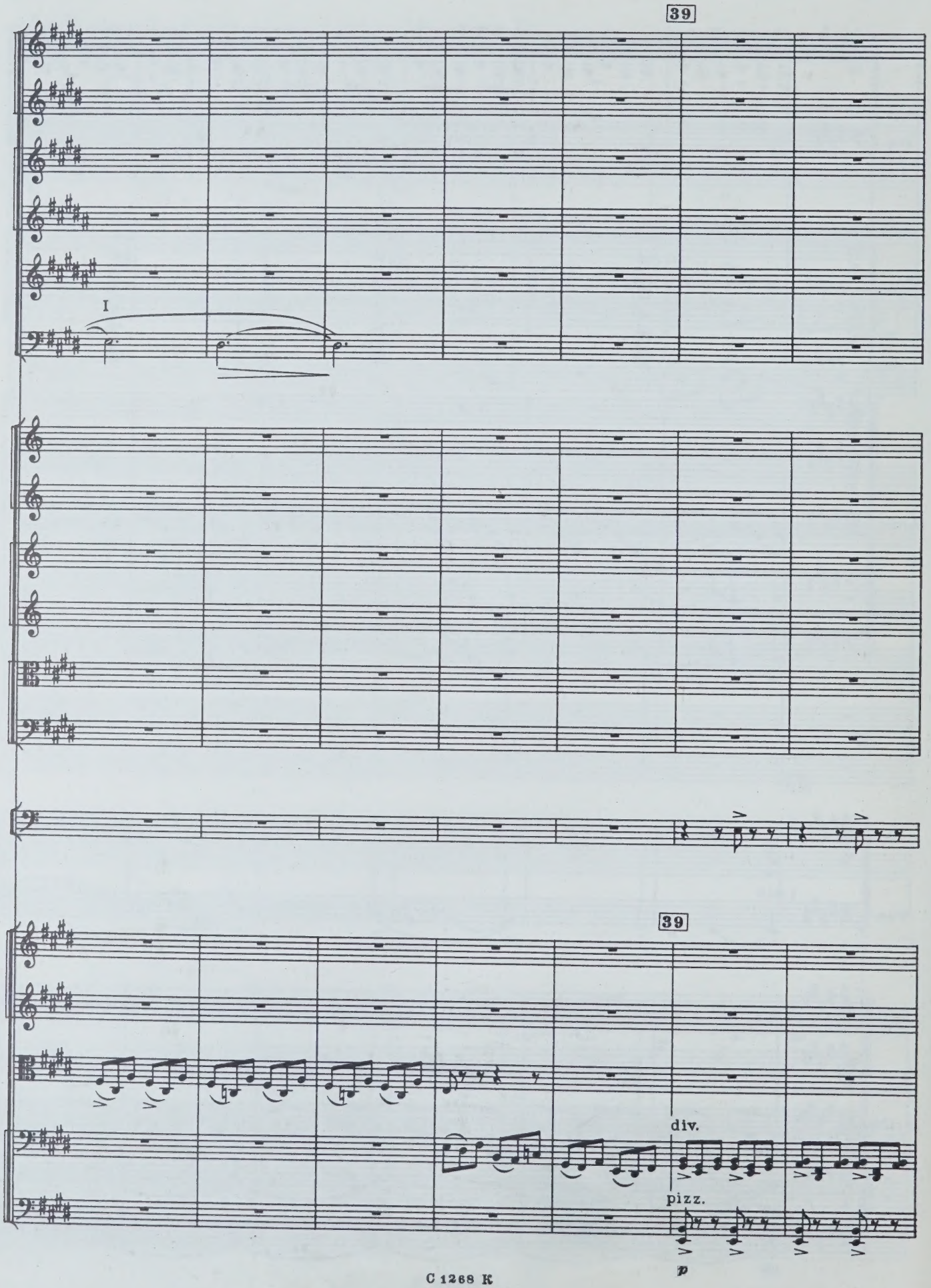
39
I
39
div.
pizz.
p

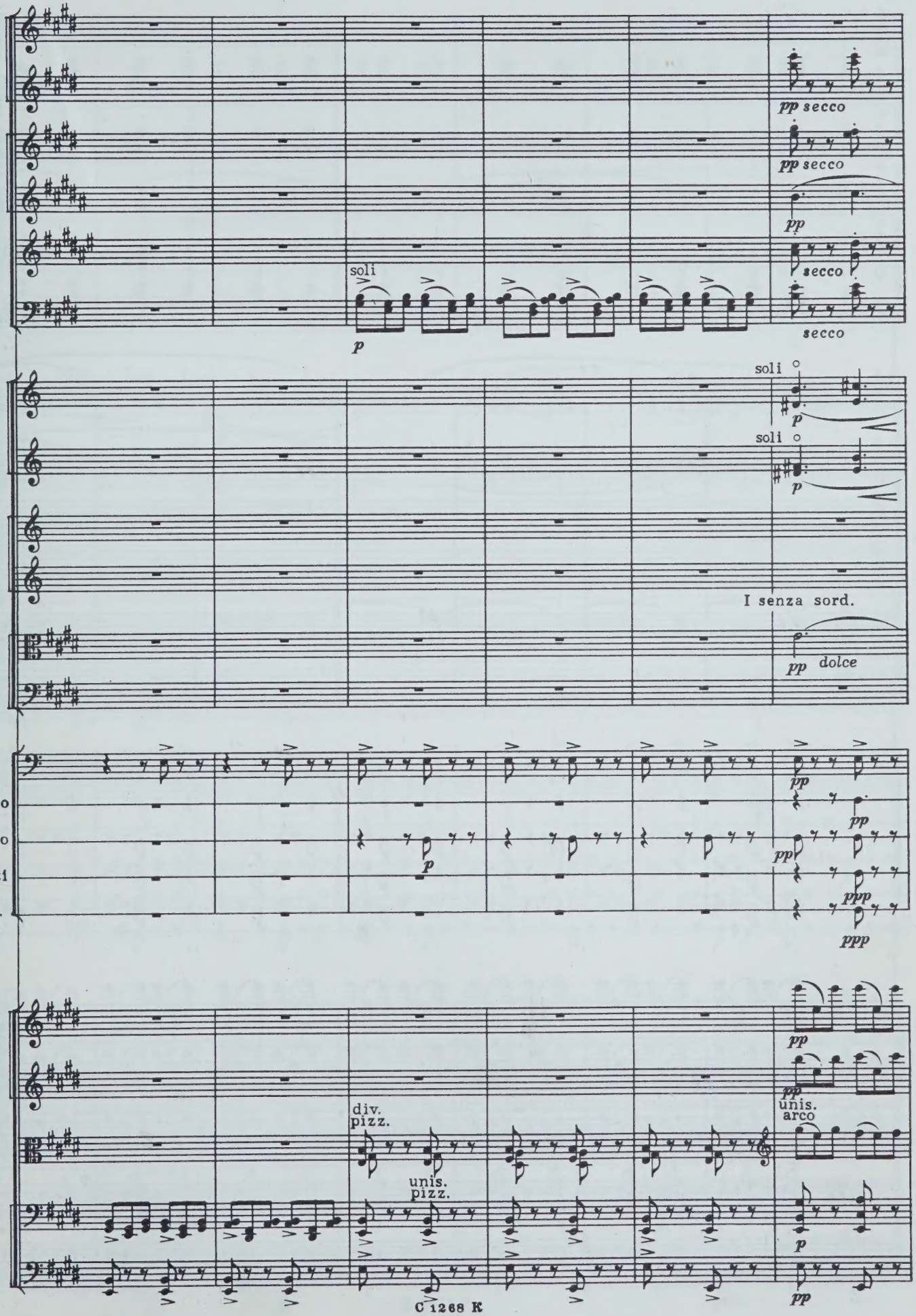
pp secco
pp secco
pp
secco
secco
soli
p
soli
p
soli
p
I senza sord.
pp dolce
Tr-lo
T-no
P tti
C.
p
pp
pp
pp
ppp
ppp
pp
pp
unis.
arco
div.
pizz.
unis.
pizz.
p
pp

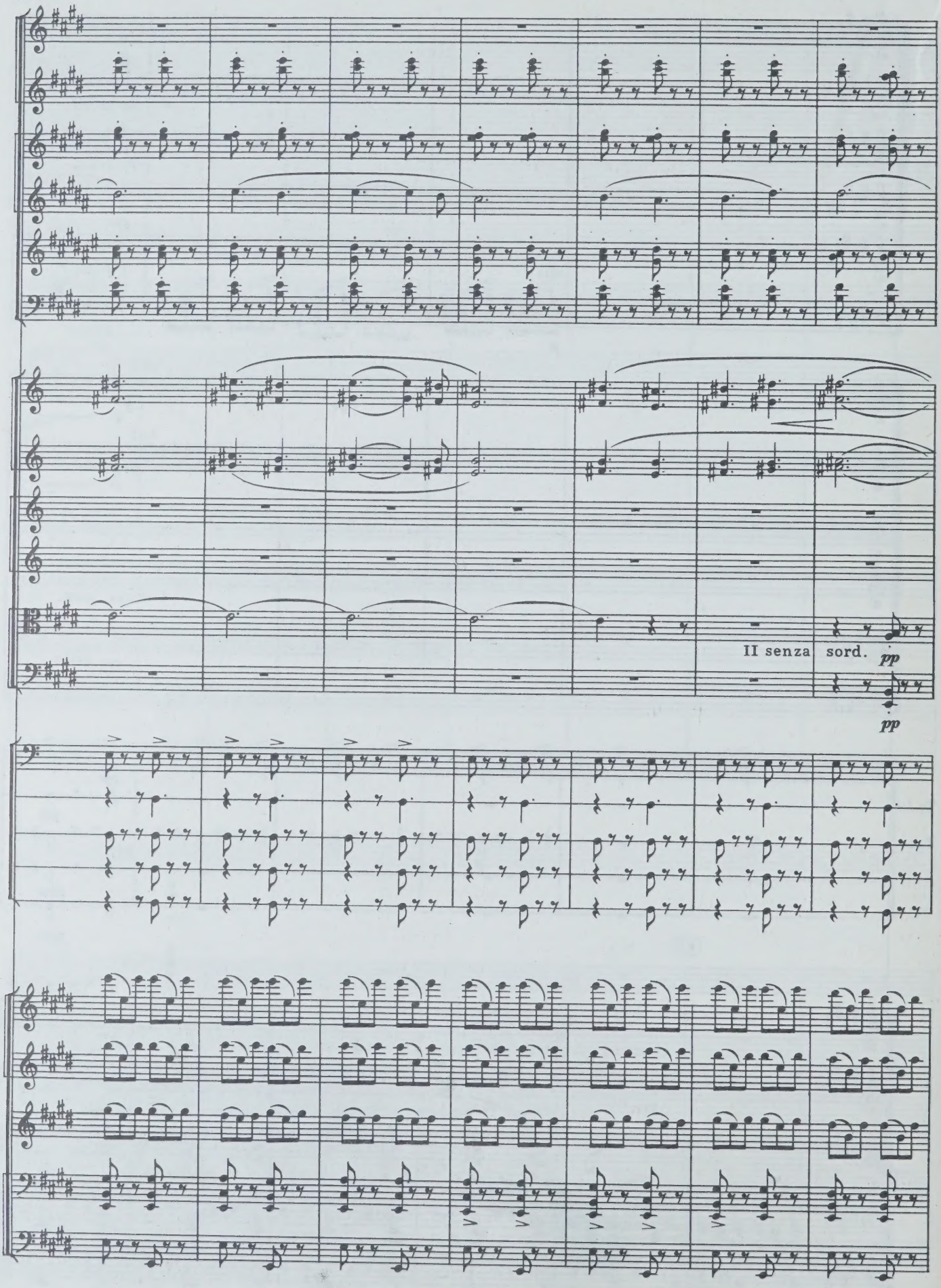
II senza sord.
pp
pp

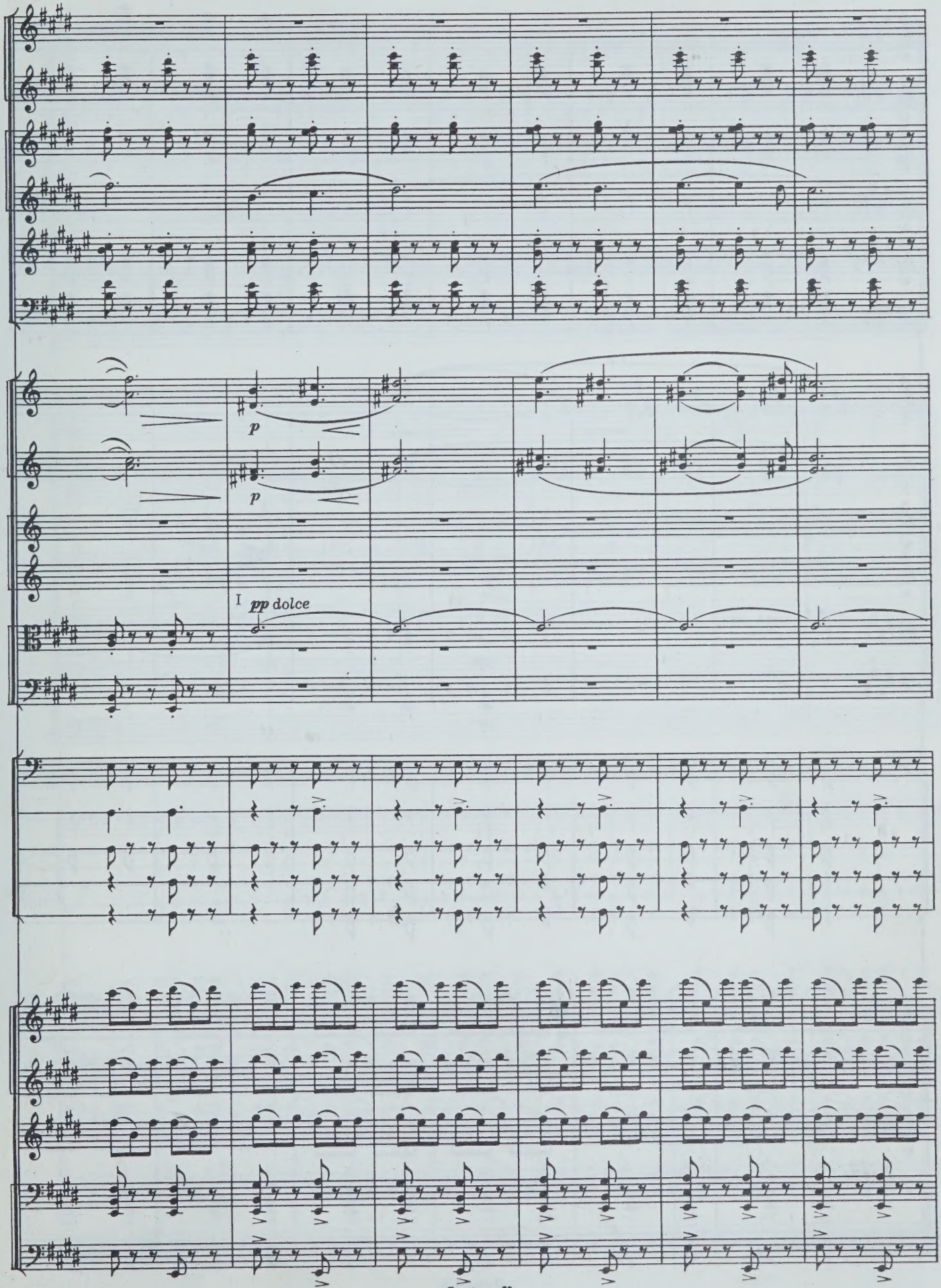
p
p
I pp dolce

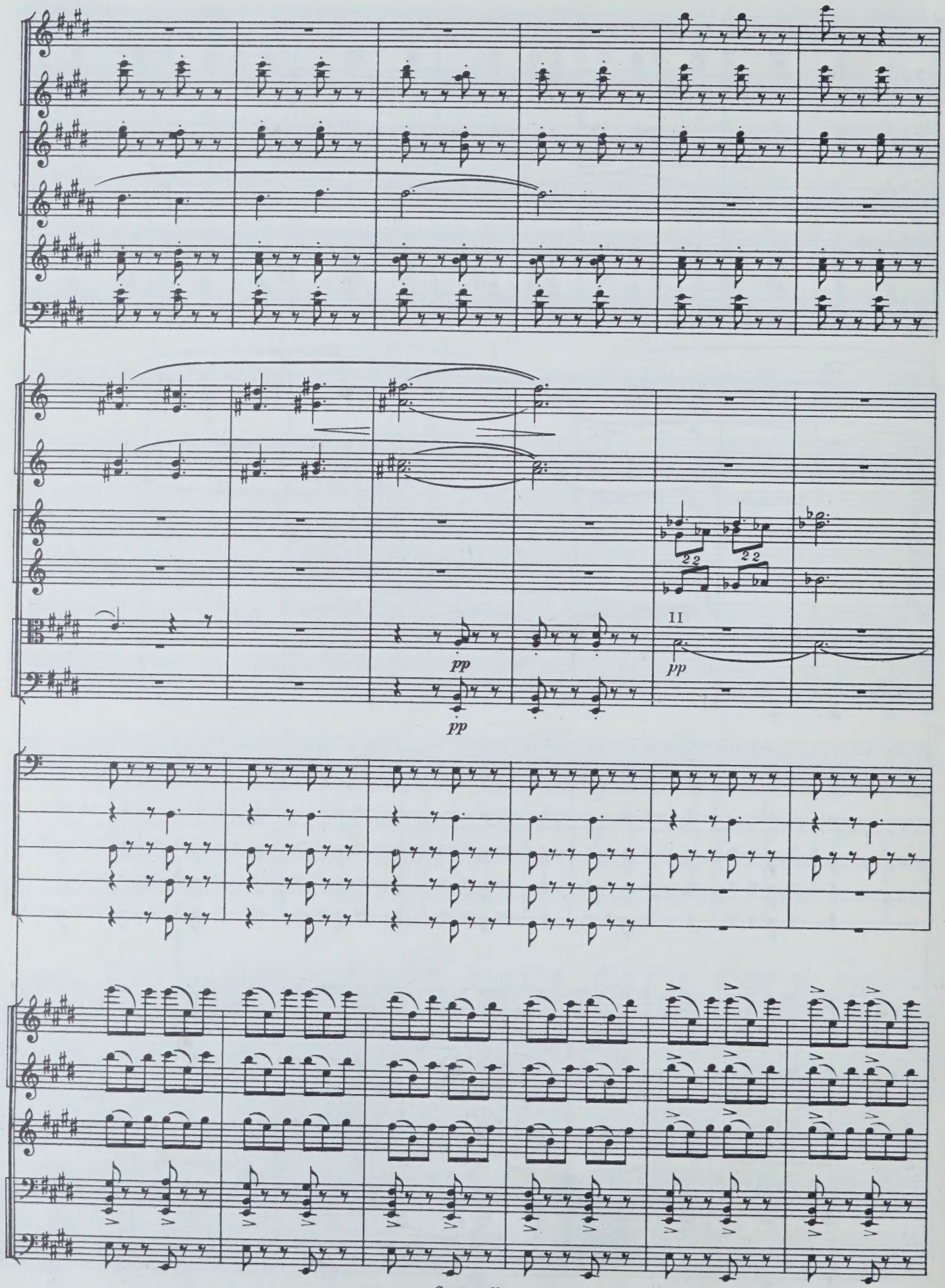
pp
pp
II
pp

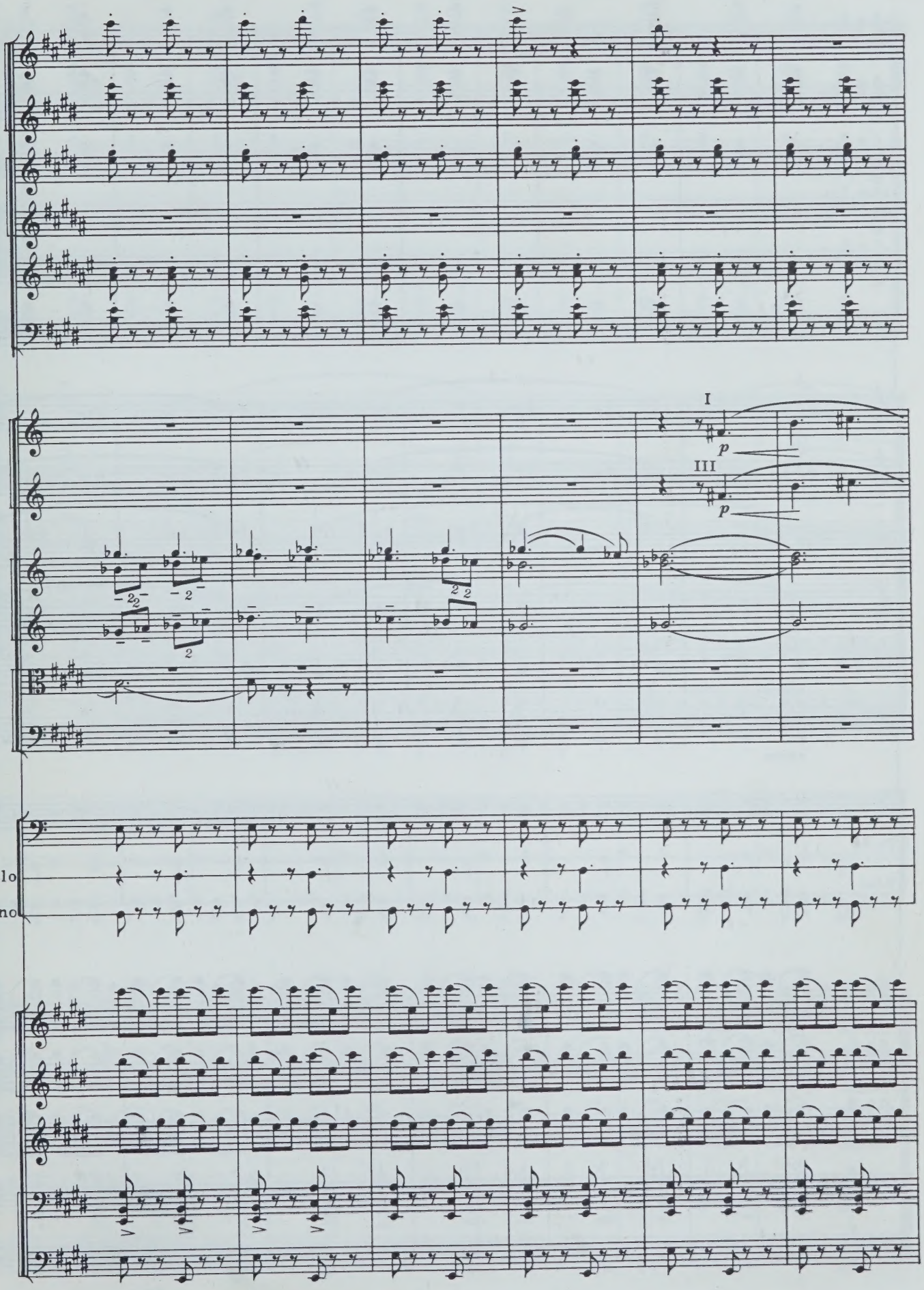
I
p
III
p
Tr-lo
T-no

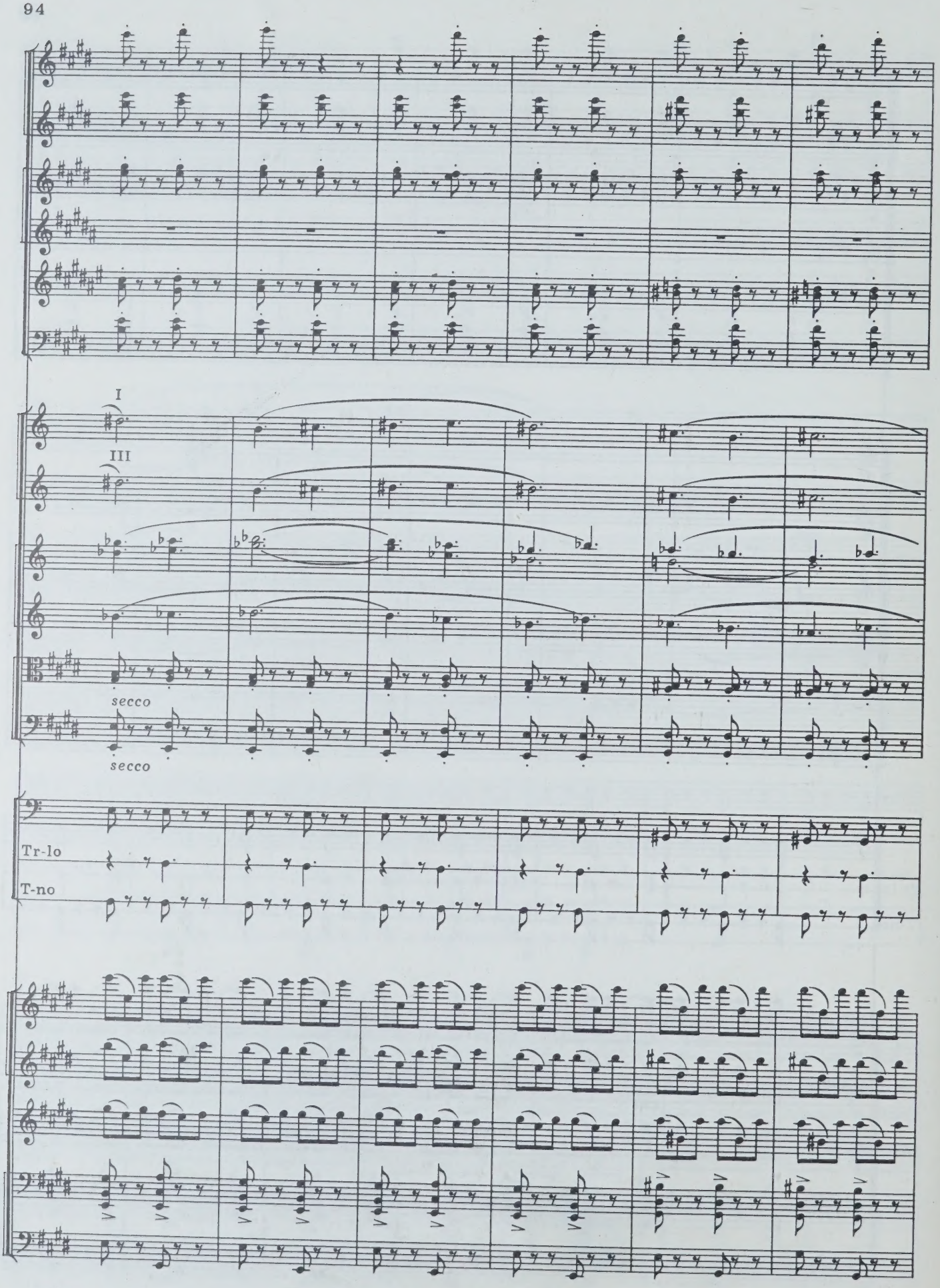
I
III
secco
secco
Tr-lo
T-no

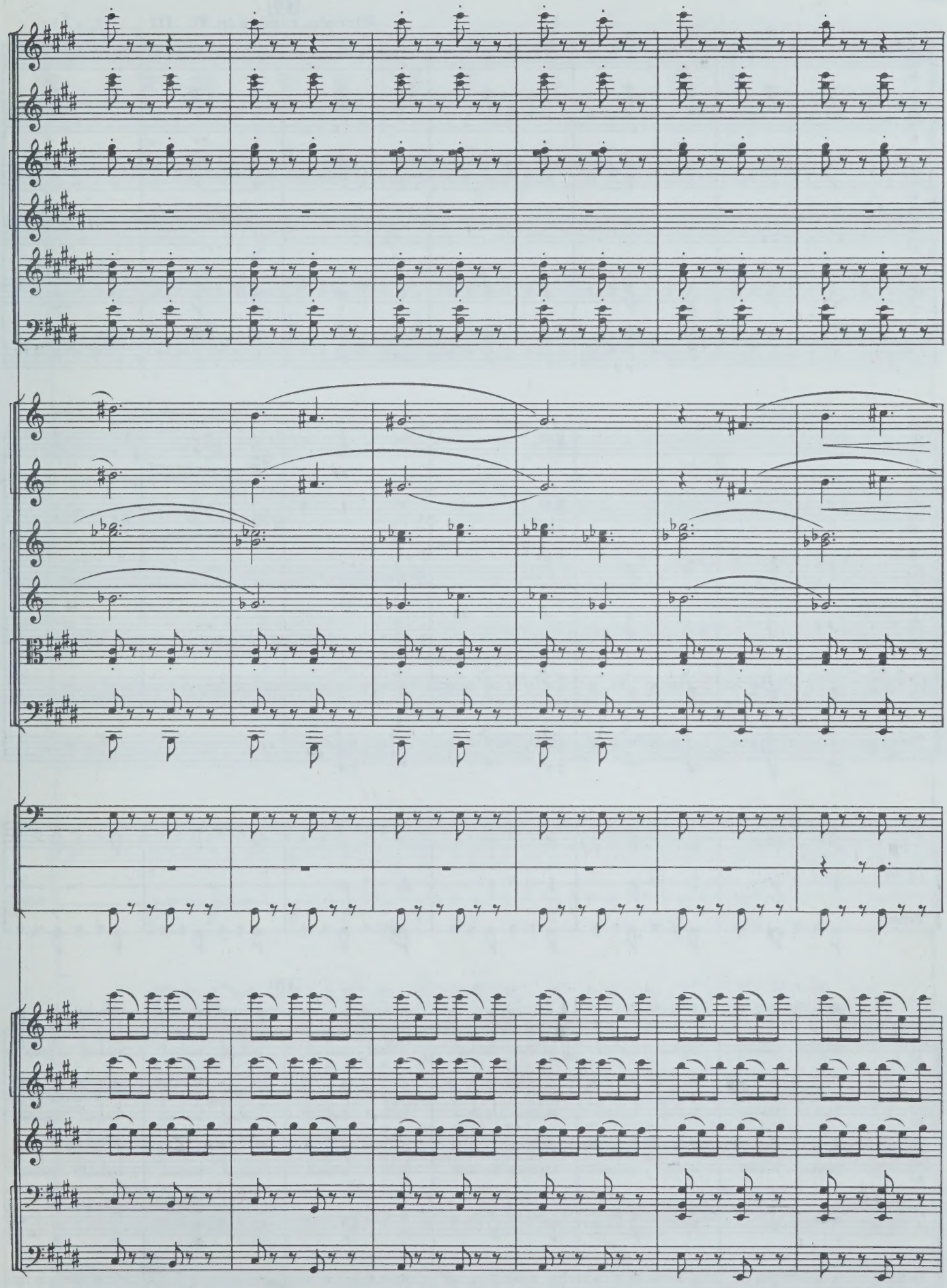

40

Piccolo cambia in Fl. III

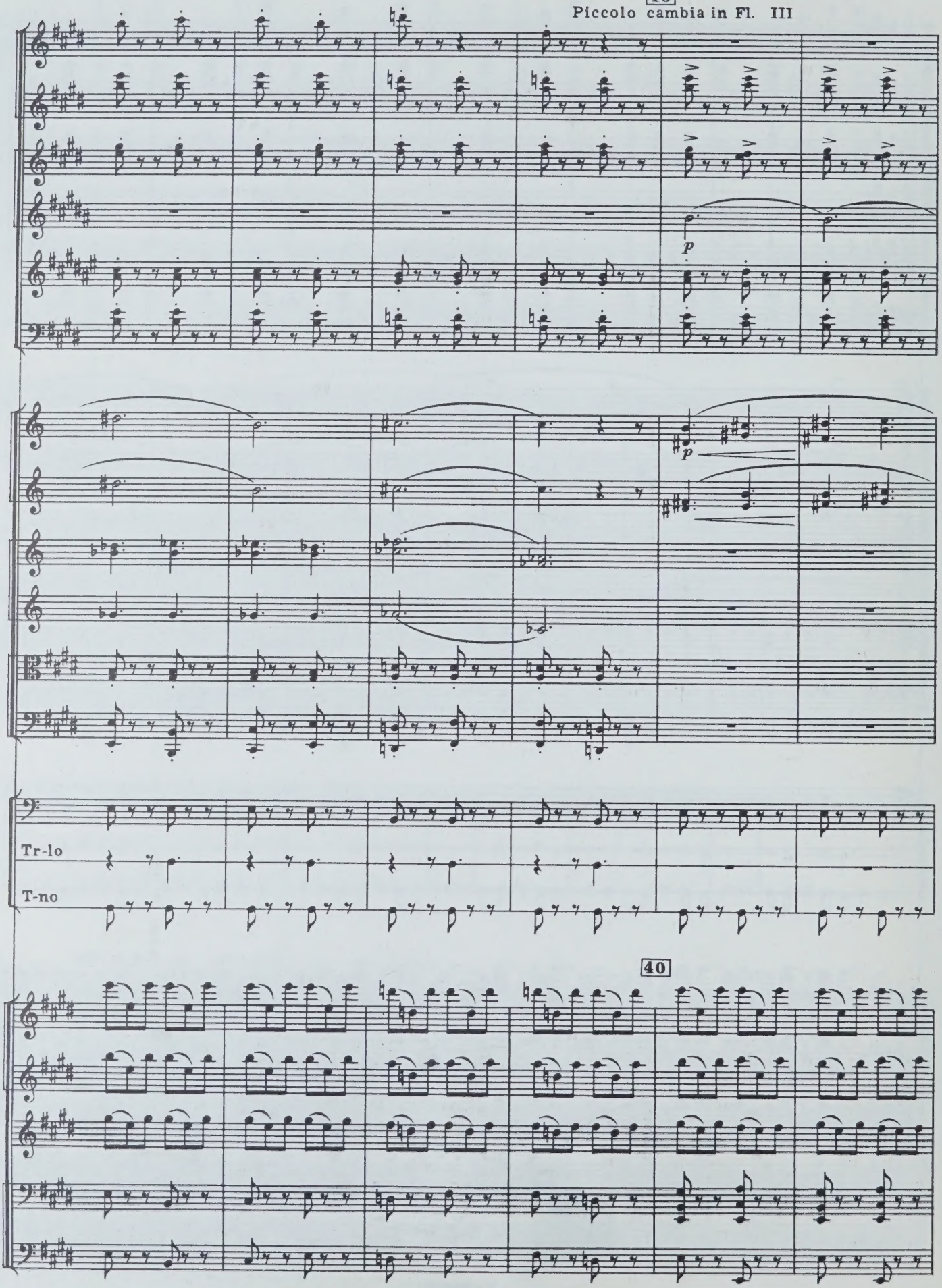

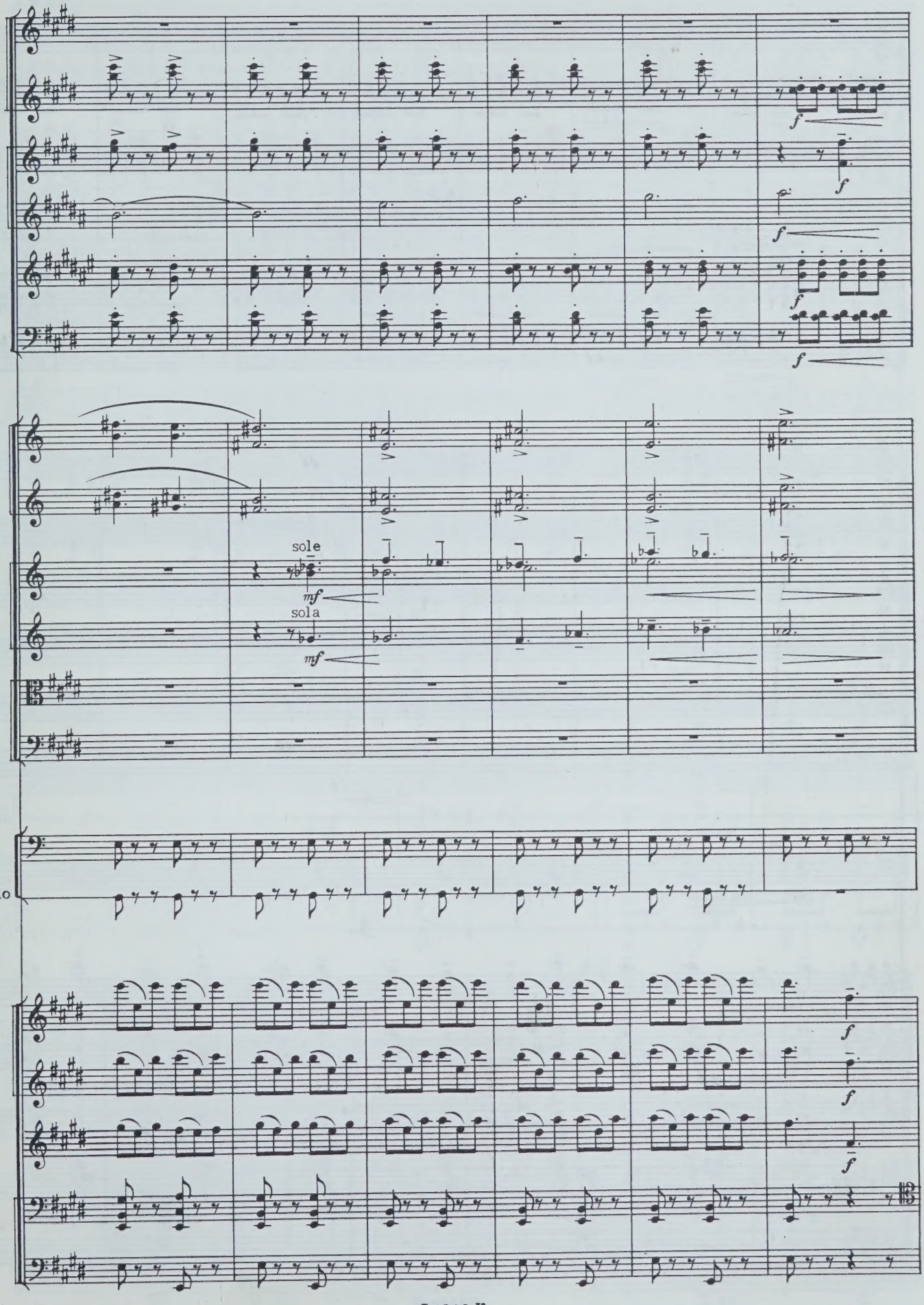
sole
mf
sola
mf
T-no
f
f
f
f
f
f
f

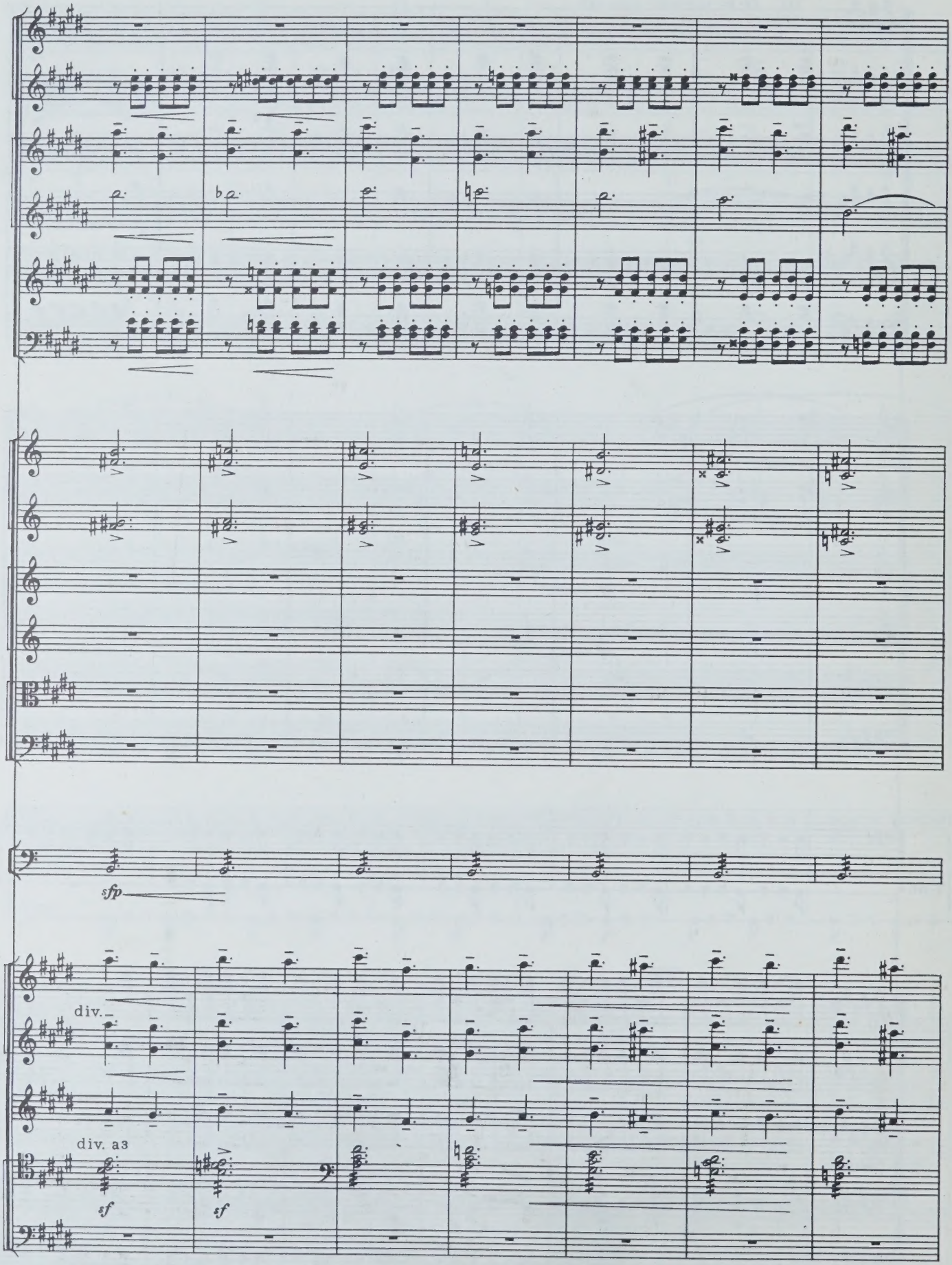
sfp
div.
div. a3
sf
sf

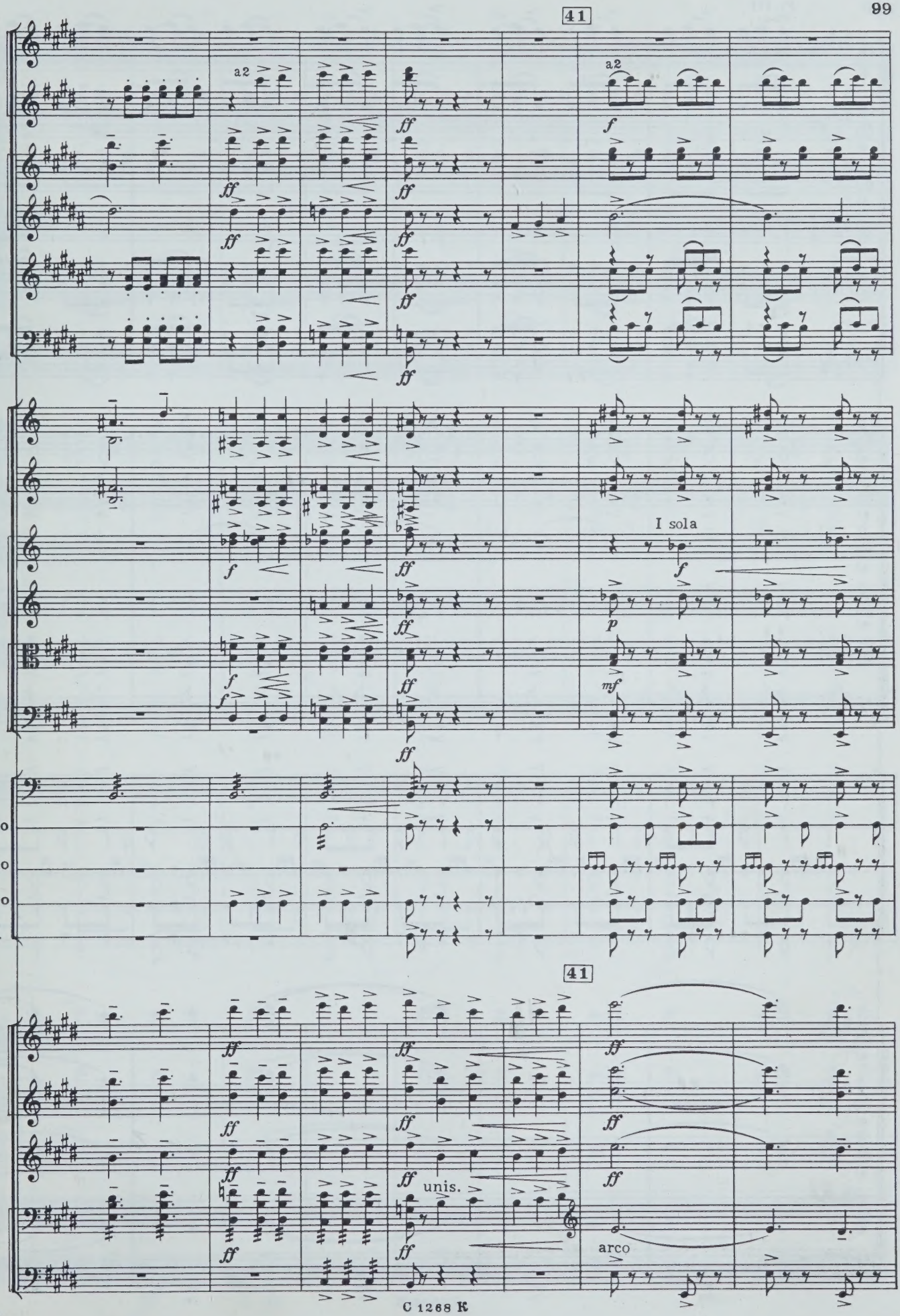
41
a2
a2
I sola
Tr-lo
T-no
T-ro
C.
41
unis.
arco

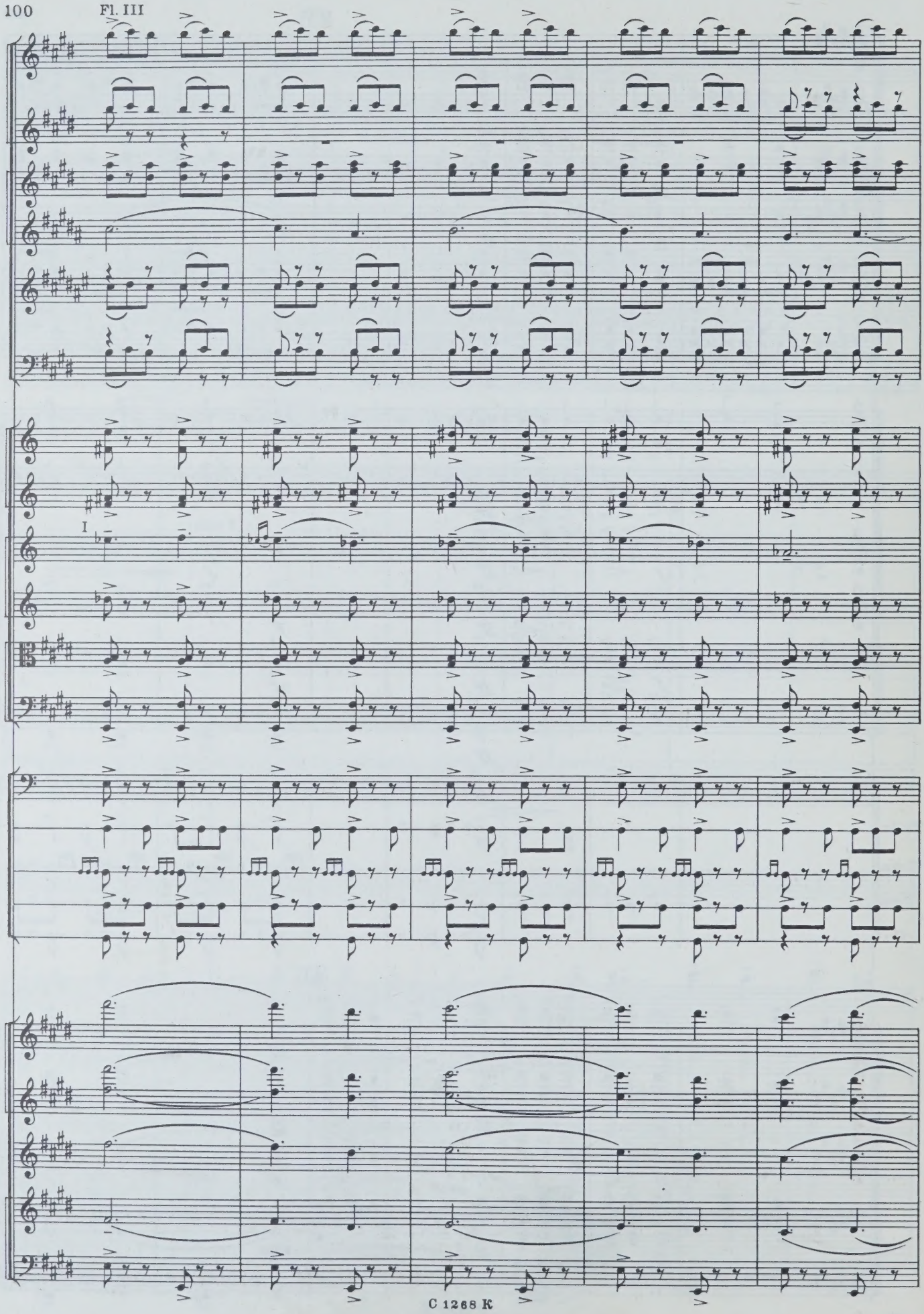
Fl. III
I

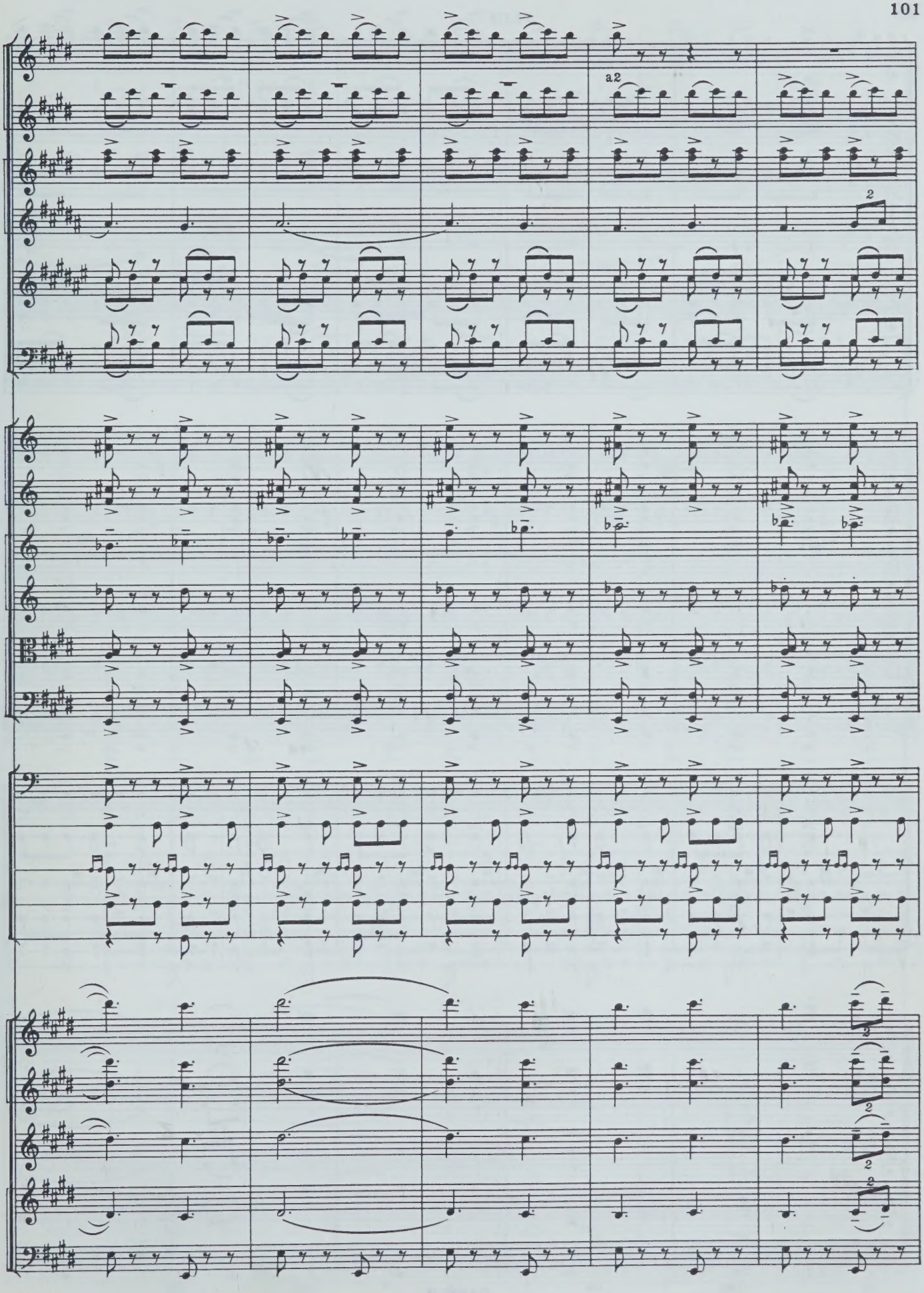
a2

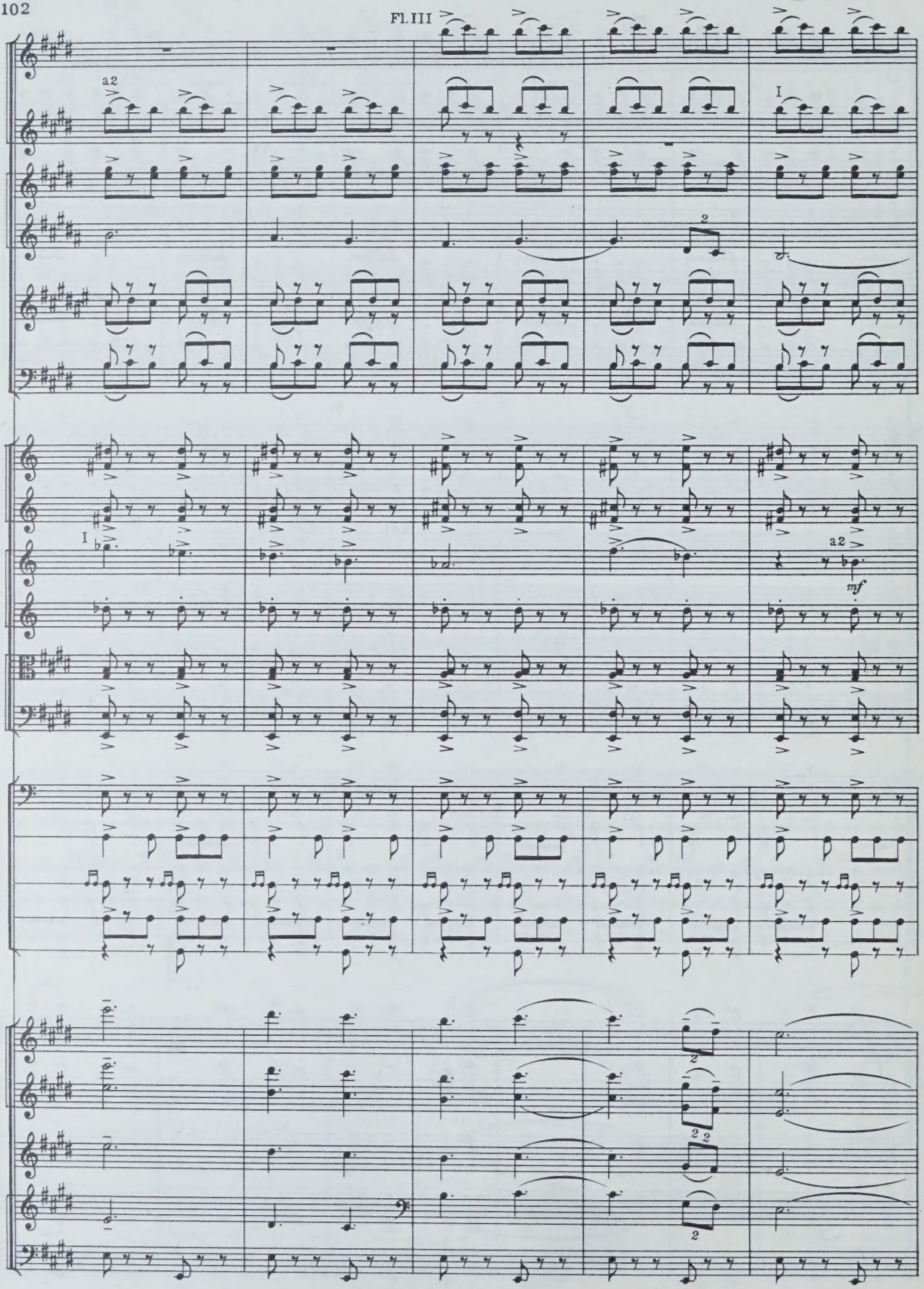
Fl. III
a2
I
2
I
a2
mf
2
2 2
2

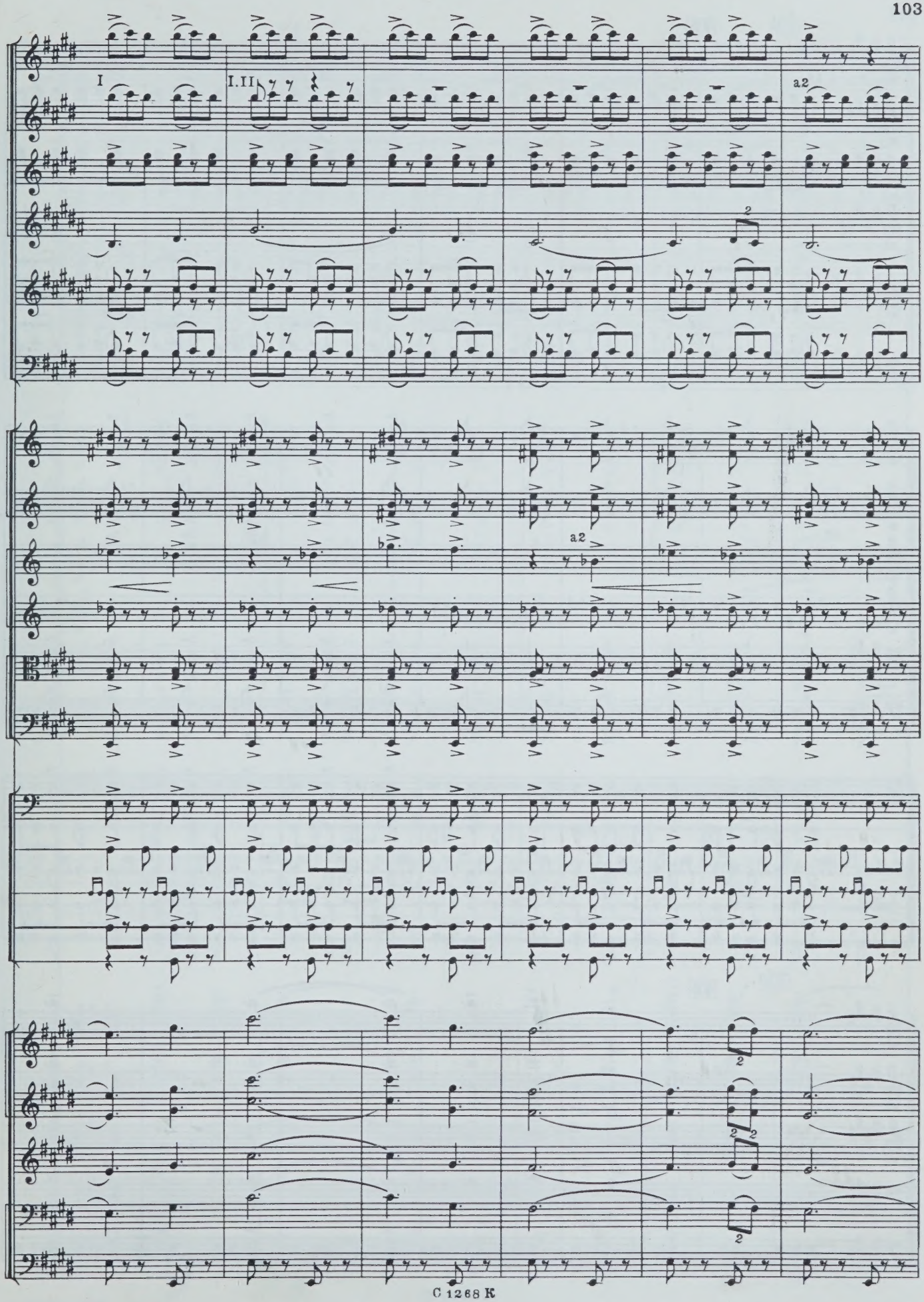
I
I.II
a2
a2

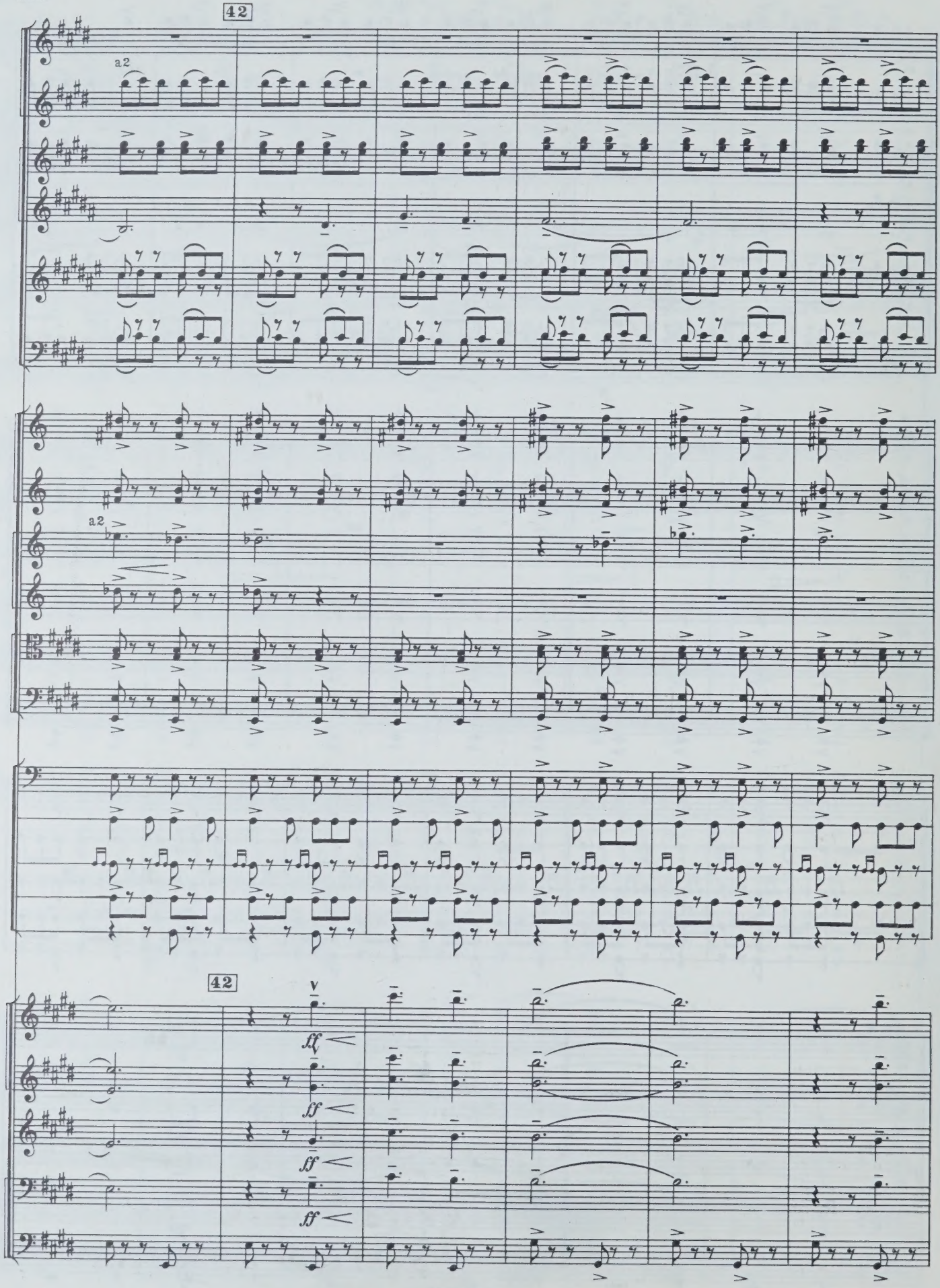
42
a2
a2
42
ff
ff
ff
ff

III

43

Fl.

a2

Tr-lo

T-no

T-ro

P-tti

C.

43

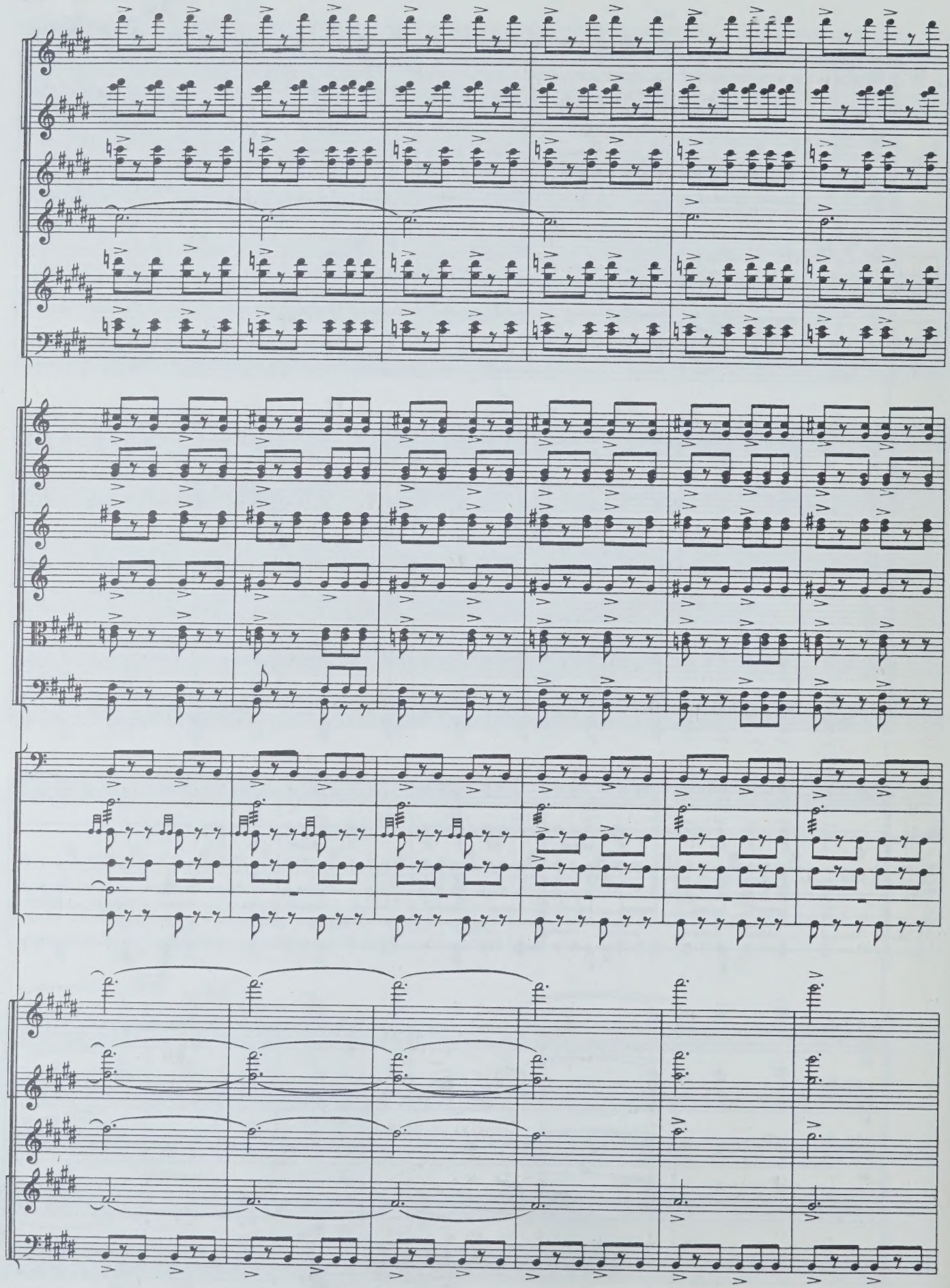

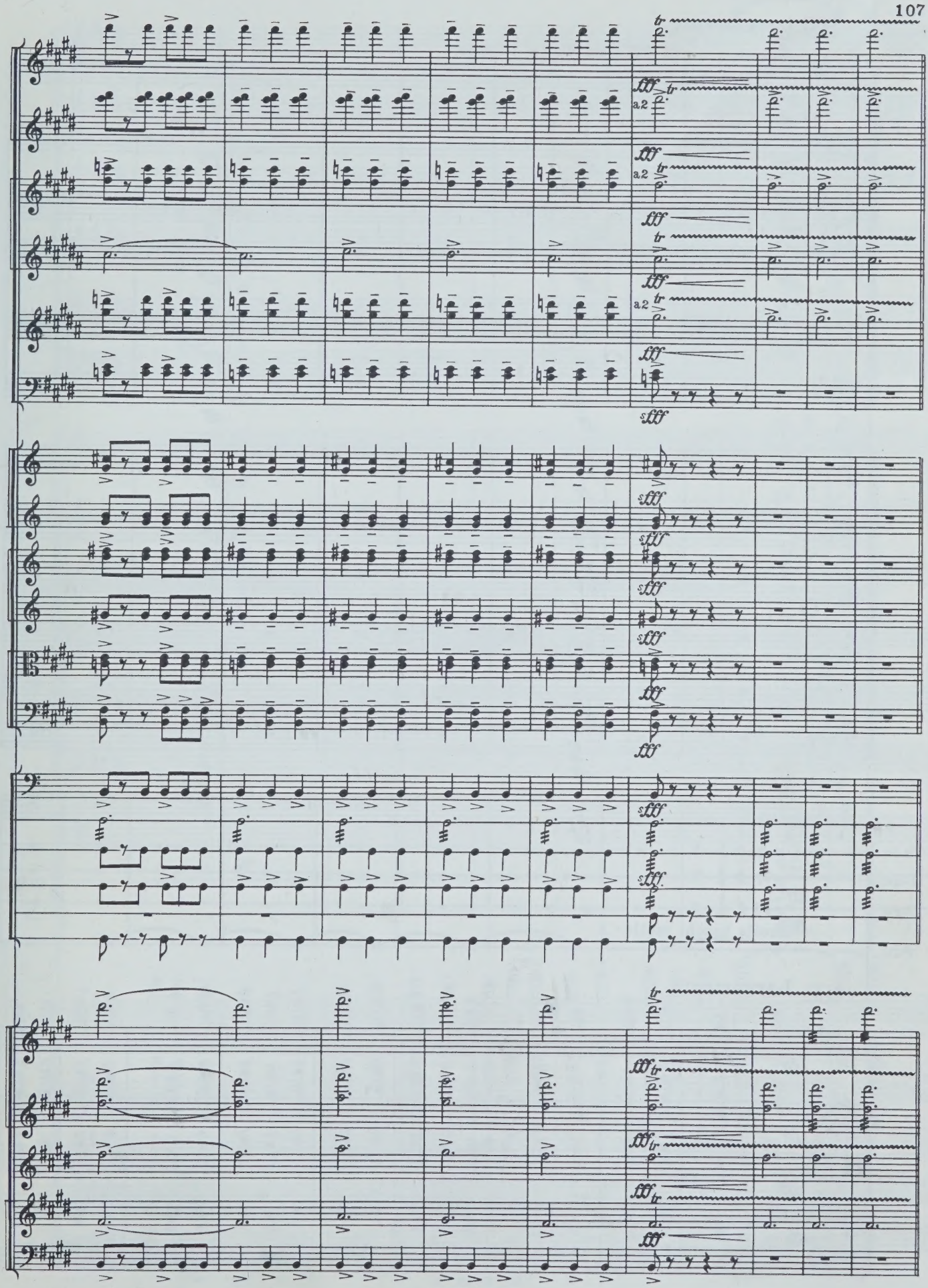
fff
a2
sfff

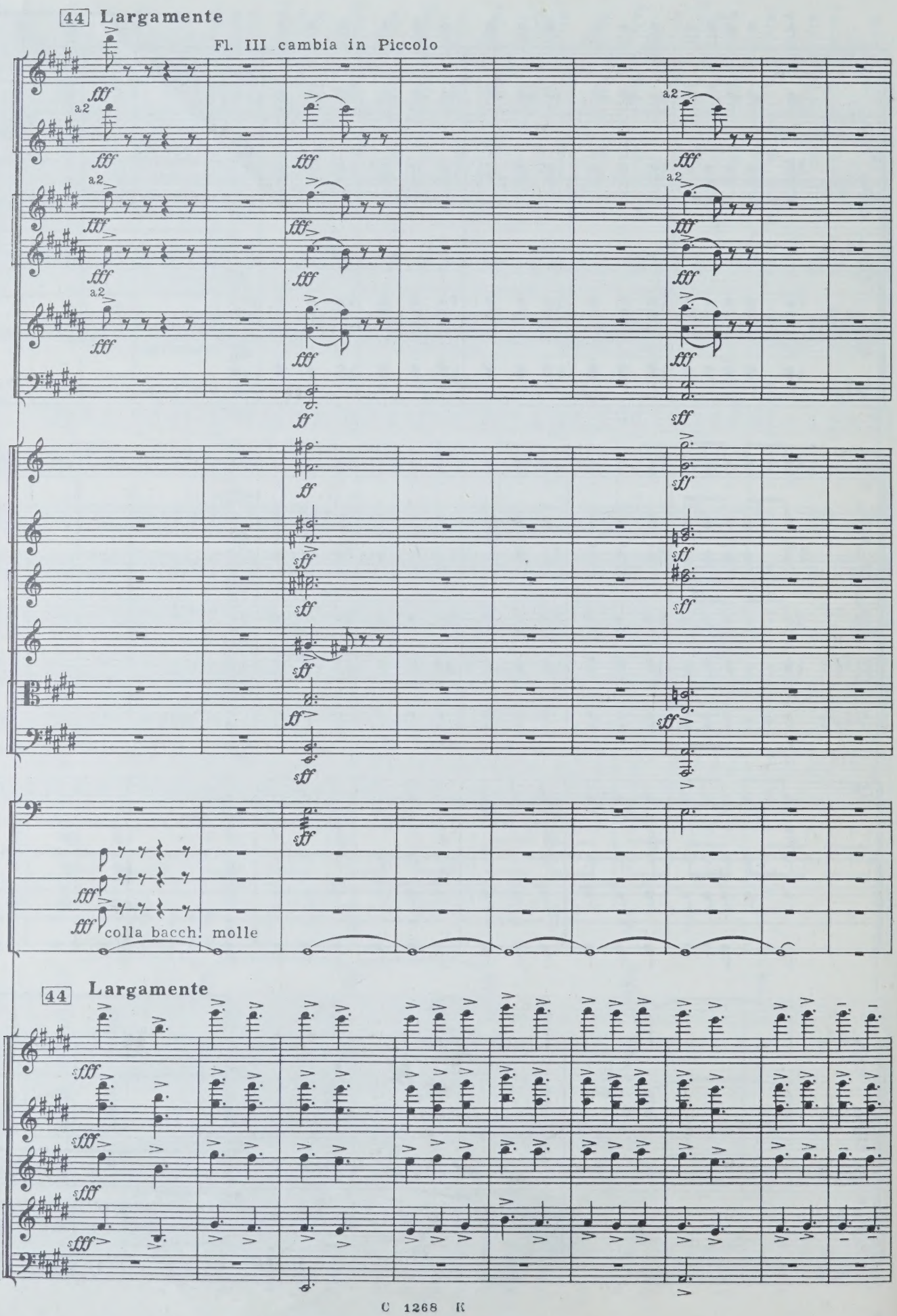
44 Largamente
Fl. III cambia in Piccolo
a2
fff
ff
sff
Tr-lo
T-no
T-ro
P-tti
colla bacch. molle
44 Largamente

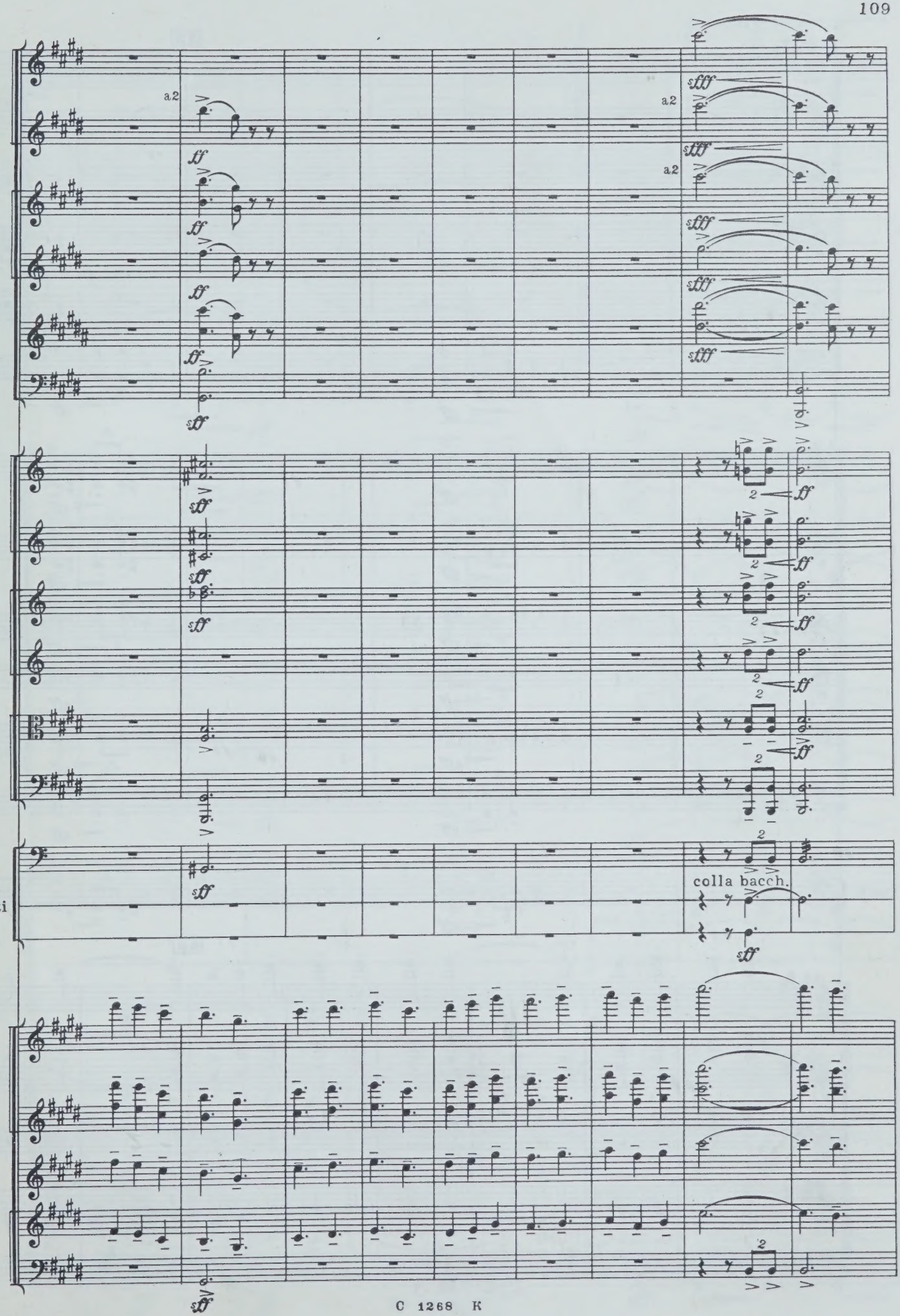
a2
a2
a2
colla bacch.
P-tti
C.

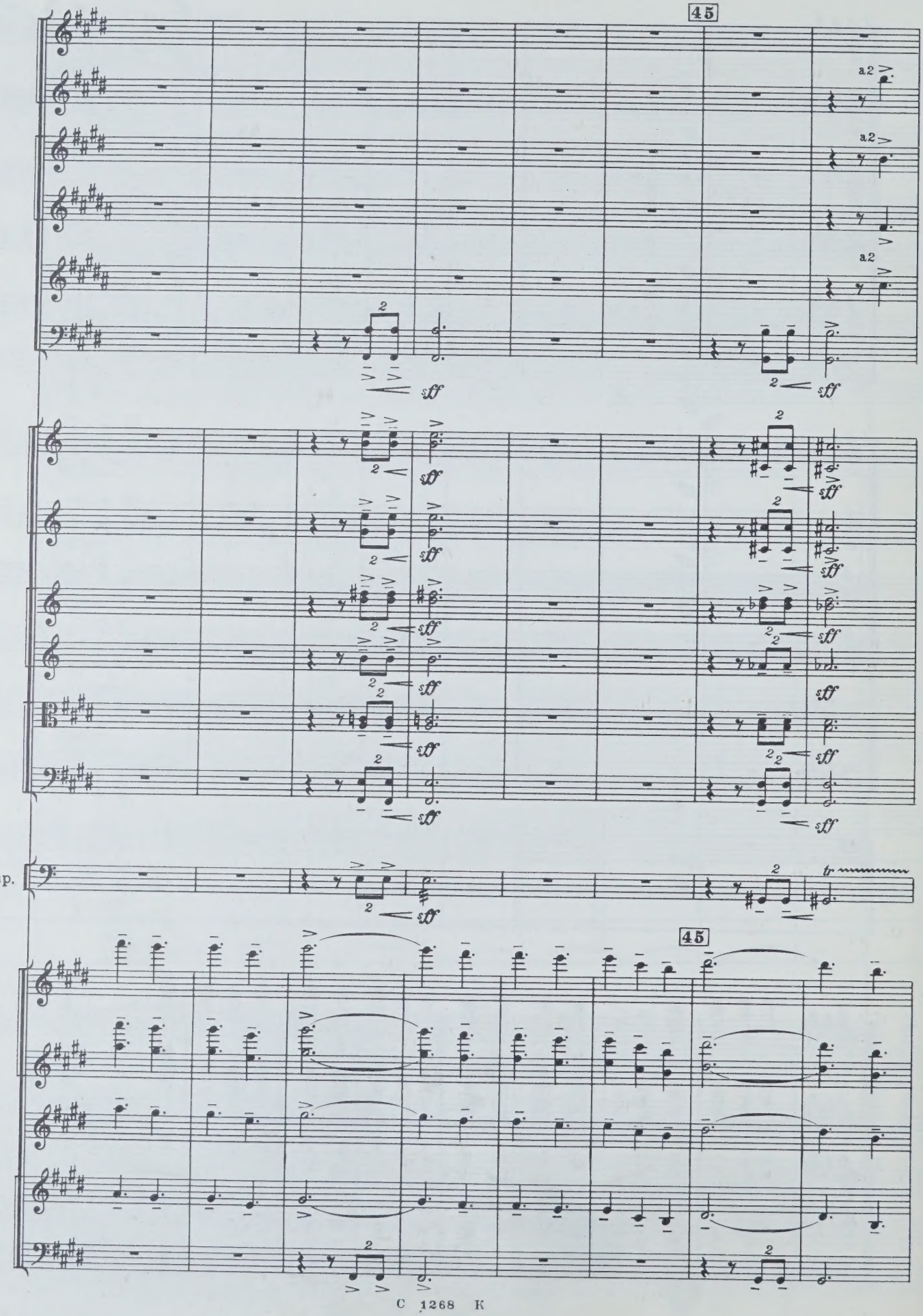
45
a2
a2
a2
sff
Timp.
tr
45

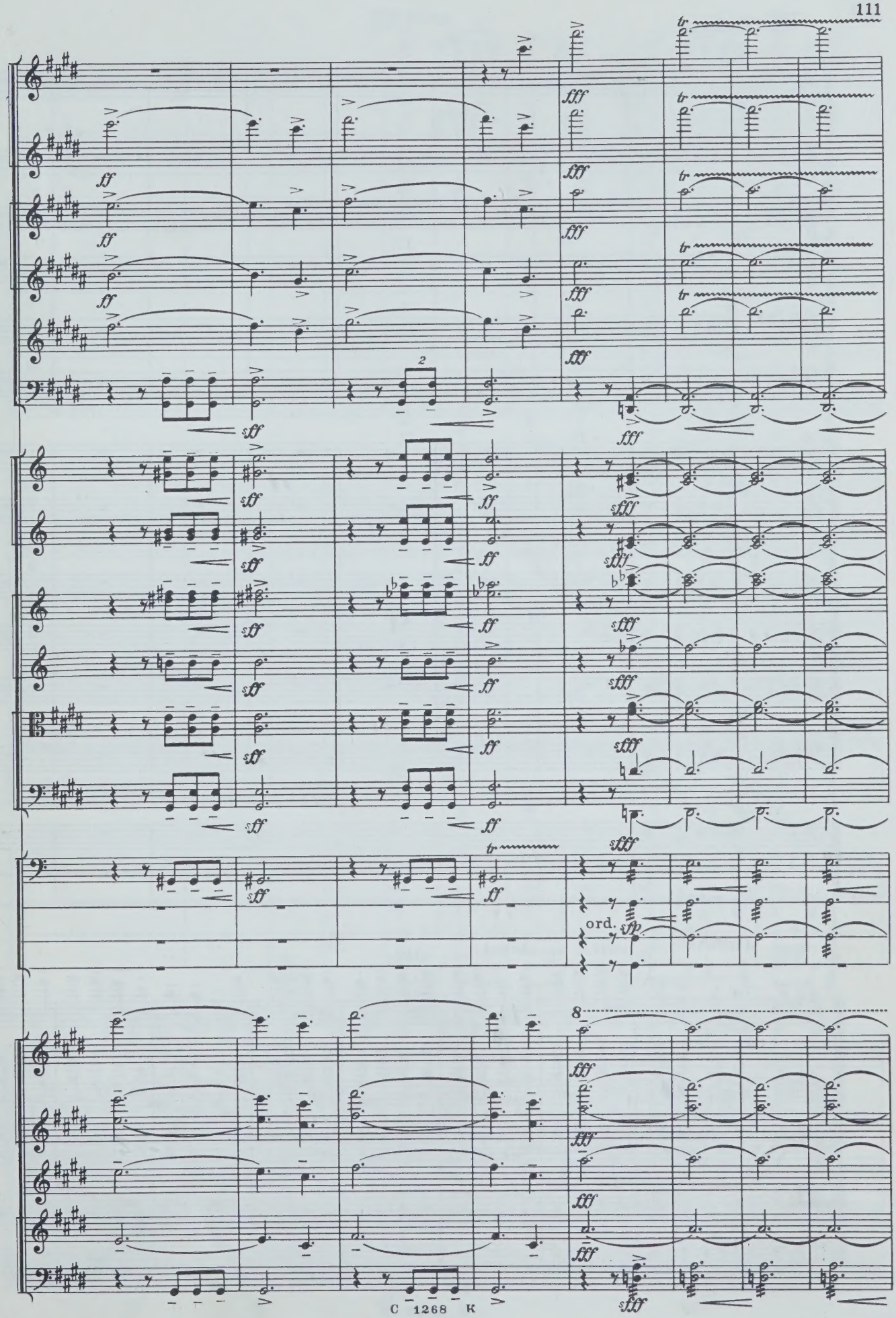
ff
fff
sff
sfff
tr
ord.
sfp
8

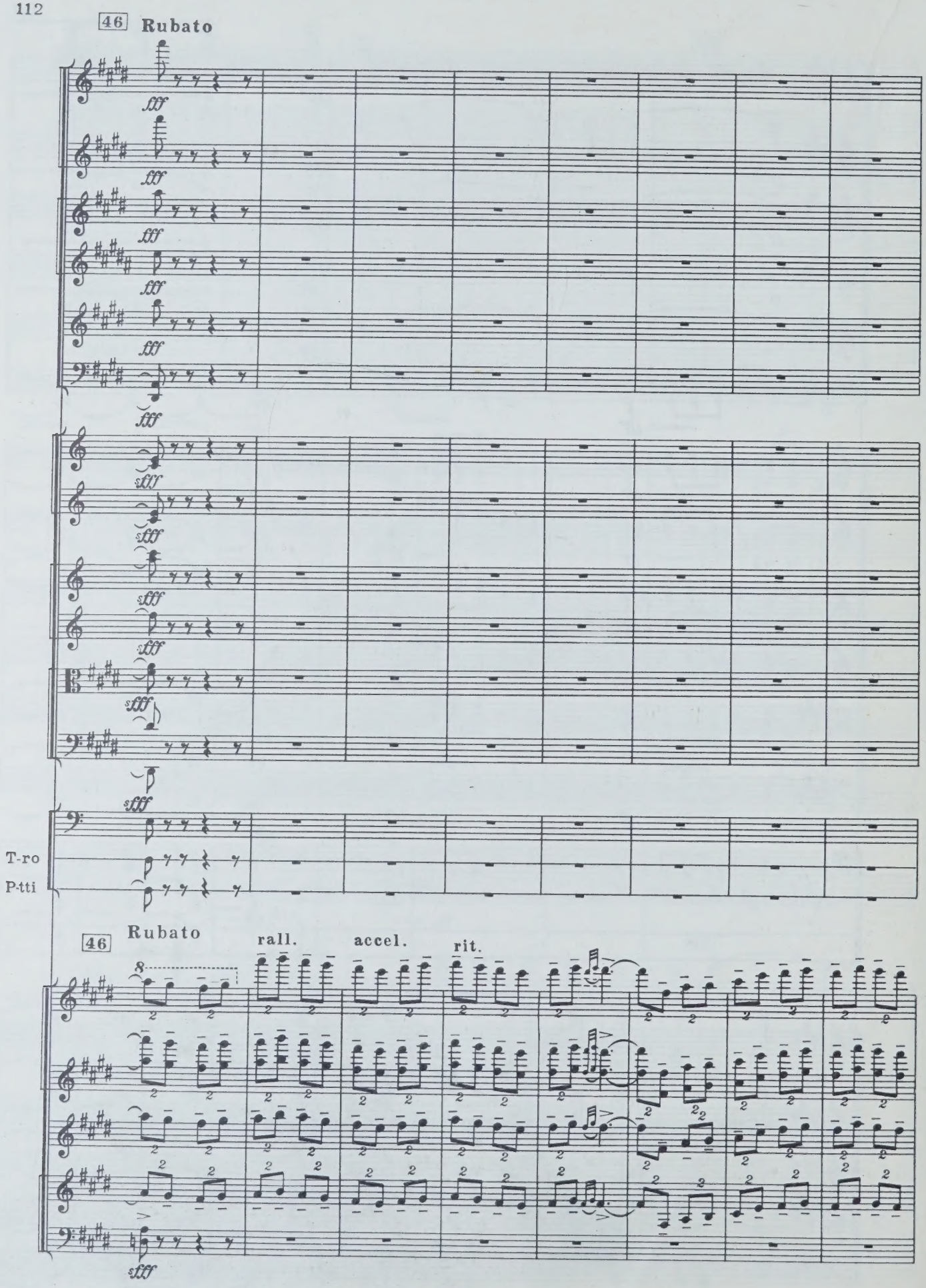
46 Rubato
fff
T-ro
P-tti
46 Rubato
rall.
accel.
rit.
sfff

47 Vivo

a2

a2

Timp.

Tr-lo

T-no

T-ro

47 Vivo

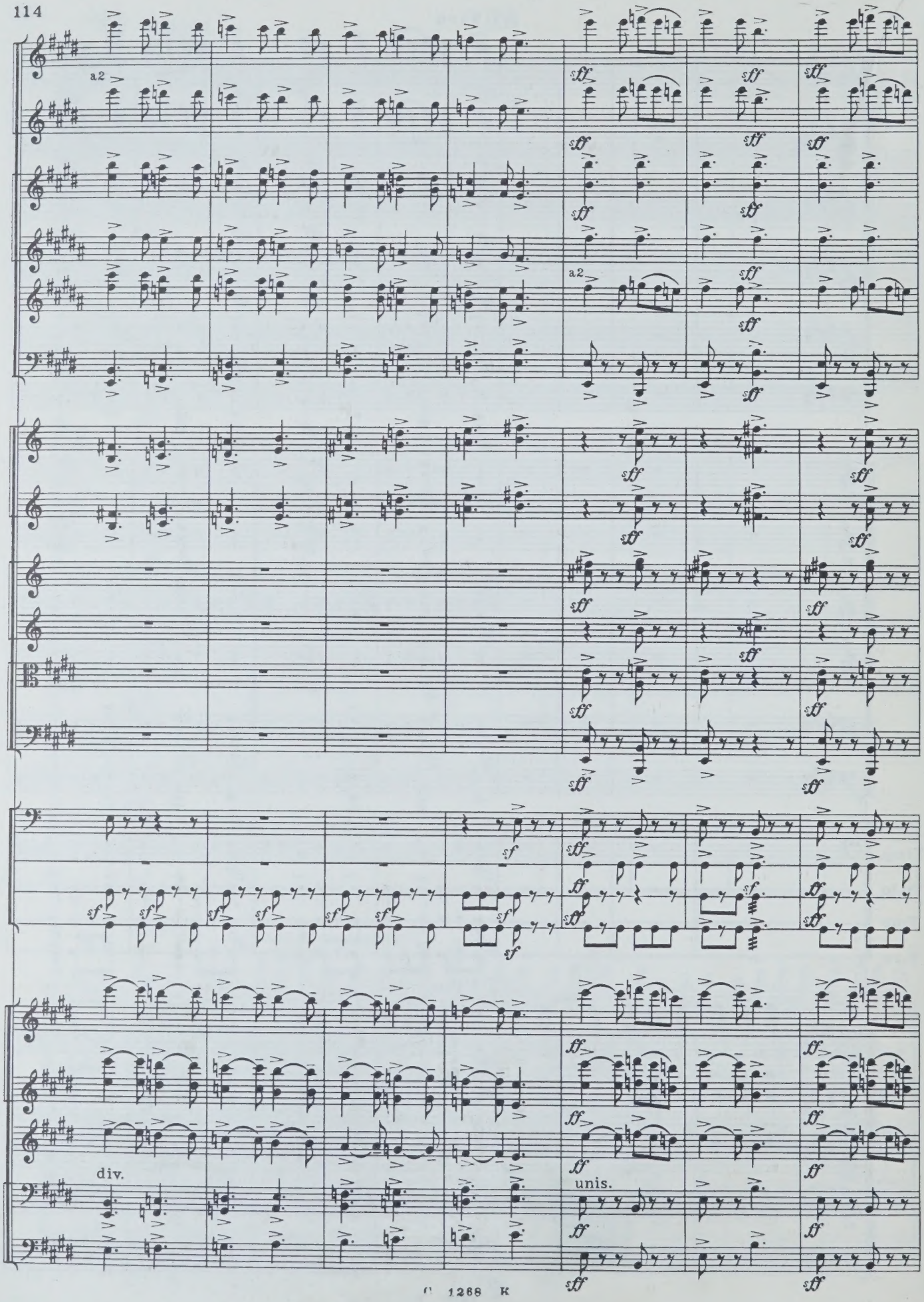
a2
a2
div.
unis.

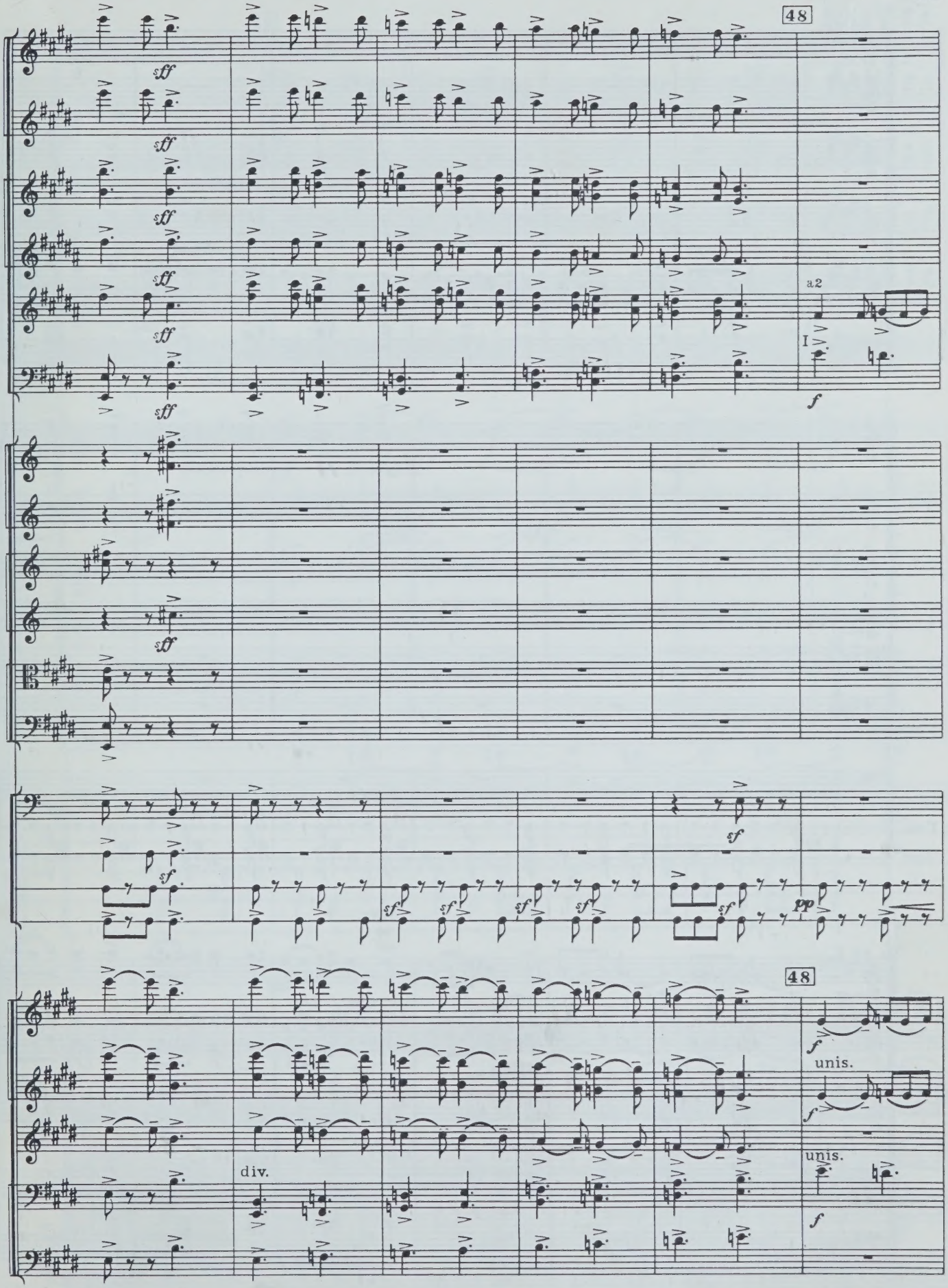
48
sff
a2
I
f
sf
pp
48
unis.
div.
unis.

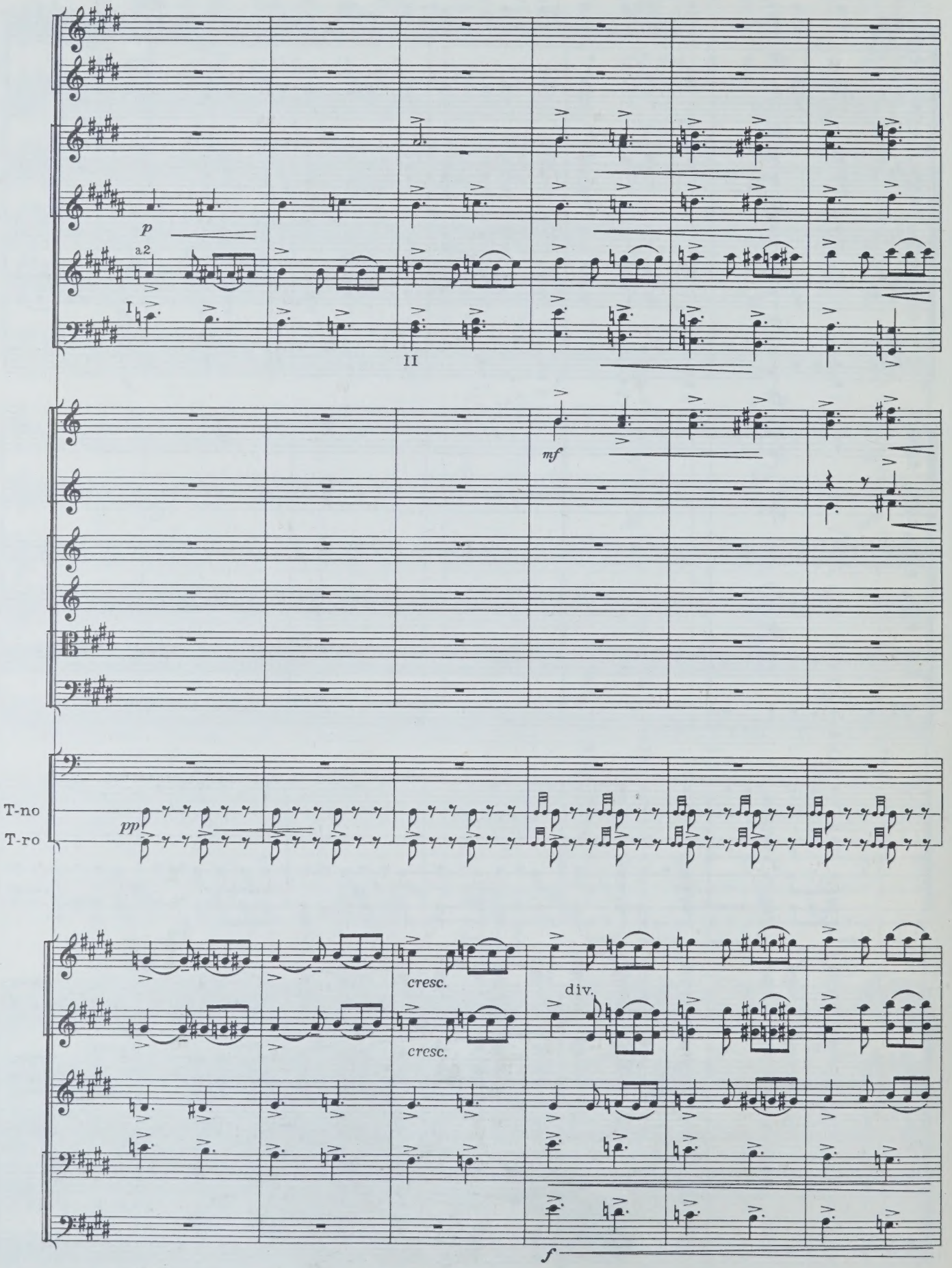
p
a2
I
II
mf
T-no
T-ro
pp
cresc.
cresc.
div.
f

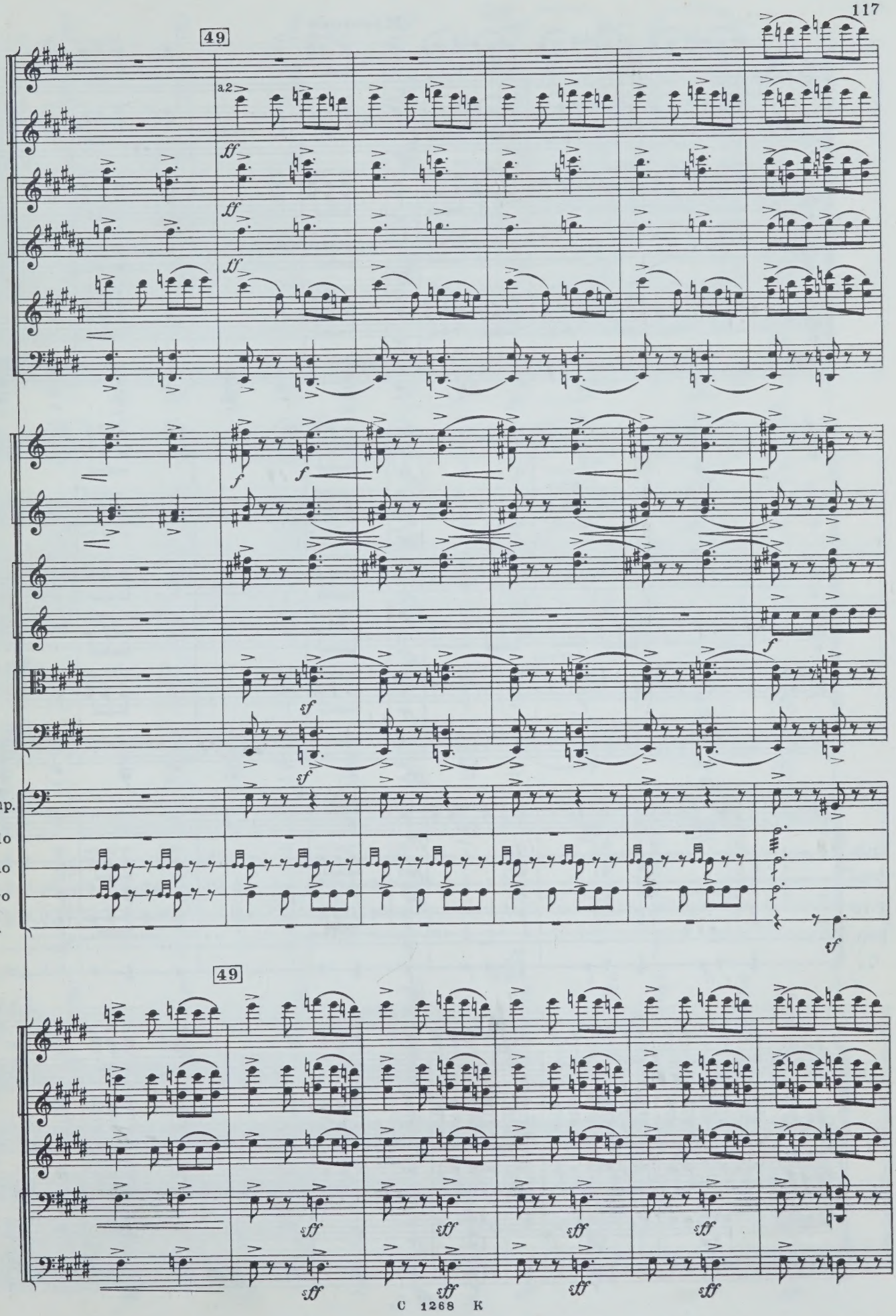
49
a2
ff
ff
ff
f
f
f
sf
sf
Timp.
Tr-lo
T-no
T-ro
C.
sf
49
sff
sff
sff
sff
sff
sff
sff
sff

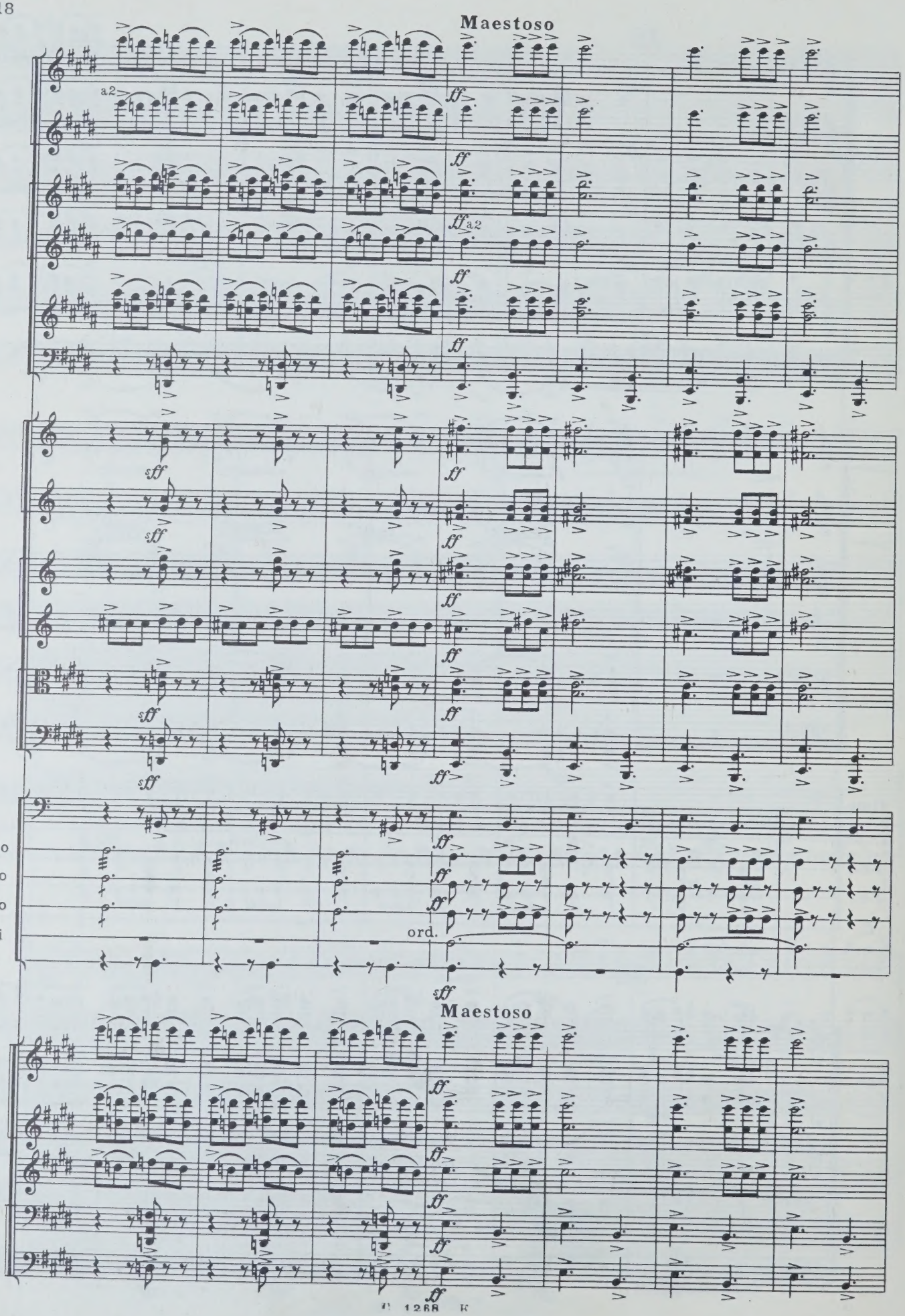
Maestoso
a2
ff
ff a2
sff
Tr-lo
T-no
T-ro
P-tti
C.
ord.
Maestoso

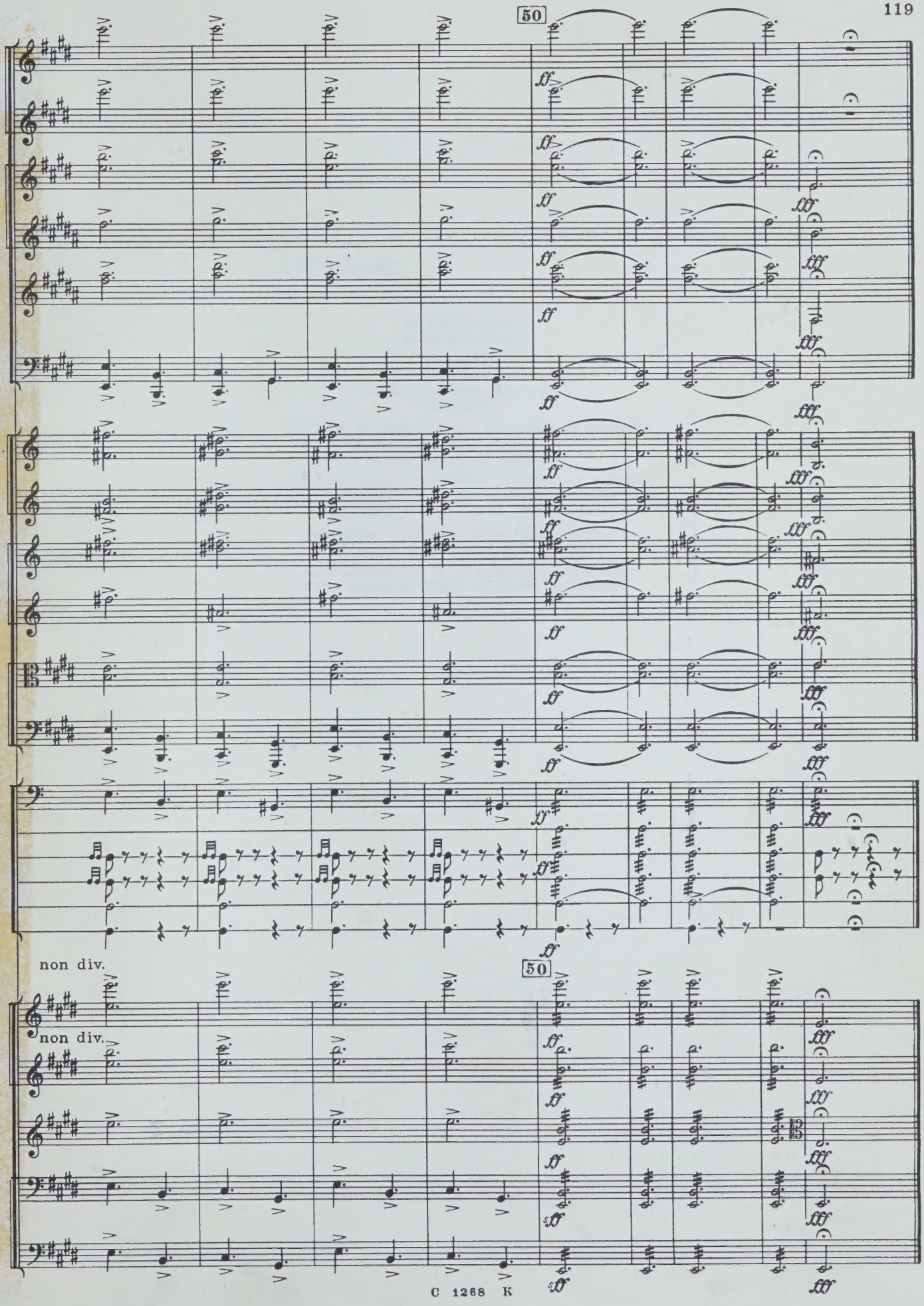
50
non div.
50
non div.

Индекс 9—5—1

БРУСИЛОВСКИЙ
Евгений Григорьевич

ДУДАРАЙ
Увертюра
для симфонического оркестра
Партитура

Редактор Н. Суслина Лит. редактор Л. Давтян
Техн. редактор М. Корнеева
Корректор Е. Карташова

Подп. к печ. 26/III-69 г. Форм. бум. 60×90 1/8. Печ. л. 15.
Уч.-изд. л. 15. Тираж 230 экз. Изд. № 1268. Т. п. 69 г.
№ 11. Зак. 1636. Цена 2 р. 25 к. Бумага № 1

Всесоюзное издательство «Советский композитор»,
Москва, набережная Мориса Тореза, 30

Московская типография № 17 Главполиграфпрома
Комитета по печати при Совете Министров СССР,
ул. Щипок, 18

2 р. 25 к.

ВЫШЛИ И ВЫХОДЯТ ИЗ ПЕЧАТИ

Симфонические произведения

ПАРТИТУРЫ

Аджемян А. Вторая симфония. Для симфонического оркестра.
Арутюнян А. Концерт для духовых инструментов с оркестром.
Бизе—Щедрин. «Кармен-сюита». Транскрипция фрагментов музыки оперы «Кармен» Ж. Бизе. Для струнных и ударных.
Богословский Н. «Василий Теркин». Симфоническая повесть по мотивам поэмы А. Твардовского. Для симфонического оркестра.
Болдырев И. Вторая симфония. Для большого симфонического оркестра.
Бунин В. «На полях Родины». Поэма для большого симфонического оркестра.
Бычков А. «Сказ о Сакене». Симфоническая поэма.
Гевиксман А. «Африканская рапсодия». Для солирующих ударных в сопровождении оркестрового ансамбля.
Голубев Е. Пятая симфония. Для большого симфонического оркестра.
Губаренко В. Концертино. Для симфонического оркестра.
Давиташвили М. Сюита из балета «Свадьба солнца». Для симфонического оркестра.
Денисов Э. Симфония. Для двух струнных оркестров.
Жиганов Н. «Симфонические песни». Для большого симфонического оркестра.
Караев К. Третья симфония. Для камерного оркестра.
Киркор Г. Четвертая симфония. Для симфонического оркестра.
Козловский А. «По прочтении Айни». Симфоническая поэма. Для симфонического оркестра.
Кусс М. Поэма на темы современных русских народных песен. Для симфонического оркестра.
Левитин Ю. Симфония. Для камерного оркестра и меццо-сопрано.
Леман А. Татарская рапсодия. Для большого симфонического оркестра.
Локшин А. Вторая симфония («Греческие эпиграммы») на стихи древнегреческих поэтов. Для смешанного хора и большого симфонического оркестра.
Лютославский В. Маленькая сюита. Для симфонического оркестра.
Лятошинский Б. Пятая симфония. Для большого симфонического оркестра.
Мазаев А. Симфонические картины. Для большого симфонического оркестра.
Майзель Б. «Далекая планета». Поэма для большого симфонического оркестра.
Малипьеро Ф. «Вивальдиана». Для симфонического оркестра.
Марутаев М. Молодежная увертюра. Для большого симфонического оркестра.
Мокраньяц В. Симфония. Для симфонического оркестра.
Насидзе С. Вторая симфония. Для большого симфонического оркестра.
Оганесян Э. «Голубой ноктюрн». Хореографическая симфониетта. Для большого симфонического оркестра.
Одинаев Ф. Молодежная увертюра. Для симфонического оркестра.
Парсаданян Б. Первая симфония. Для большого симфонического оркестра.
Парцхаладзе М. «Нестан». Поэма для симфонического оркестра.
Петрич И. Увертюра для большого симфонического оркестра.
Рахмадиев Е. «Дайрабай». Для большого симфонического оркестра.
Ривилис П. Детская симфония. Для большого симфонического оркестра.
Сабзанов Я. Танцевальная сюита. Для симфонического оркестра.
Свиридов Г. «Русский лес». Музыкальные иллюстрации к одноименному роману Л. Леонова. Для большого симфонического оркестра.
Сорокин К. Увертюра-поэма для симфонического оркестра.
Тер-Осипов Ю. Симфония-поэма. Для большого симфонического оркестра.
Тыпков Д. Детская симфония. Для струнного ученического оркестра.
Флярковский А. «Пятнадцать минут до старта». Поэма для симфонического оркестра.
Фрид Г. «Заре навстречу». Симфонические картины. Для большого симфонического оркестра.
Хагагортян Э. Вторая симфония. Для струнного оркестра.
Халмамедов А. «Туркмения». Сюита для большого симфонического оркестра.
Хамдамов А. Праздничная увертюра. Для симфонического оркестра.
Хачатурян А. Вторая сюита из балета «Гаянэ». Для большого симфонического оркестра.
Цинцадзе С. Сюита из балета «Демон». Для симфонического оркестра.
Шамо И. Симфония. Для струнного оркестра.
Шуман У. Симфония № 5. Для струнного оркестра.
Щедрин Р. Вторая симфония. Для большого симфонического оркестра.
Щедрин Р. Вторая сюита из балета «Конек-Горбунок». Для большого симфонического оркестра.
Юдаков С. Поэма-рапсодия для симфонического оркестра.
Юровский В. «Евгения Гранде». Симфоническая повесть. Для большого симфонического оркестра.

Специализированные нотные и универсальные книжные магазины книготорга и потребительской кооперации принимают предварительные заказы на музыкальную литературу.
Оформляйте предварительные заказы в местных магазинах!

ИЗДАТЕЛЬСТВО • СОВЕТСКИЙ КОМПОЗИТОР • МОСКВА

5D-1-70

M
1004
B883D8

Brusilovskii, Evgenii Grigor'evich
[Dudarai]
Dudarai

Music

PLEASE DO NOT REMOVE
CARDS OR SLIPS FROM THIS POCKET

UNIVERSITY OF TORONTO LIBRARY